

整備物品計画(案)

〔八王子市〕



平成25年9月24日(最終稿)

八01	路線名称	市役所通り (市役所周辺)	警察官	警	3
			交通安全協会	交	
			立哨員	立	5
			警備員	G	4

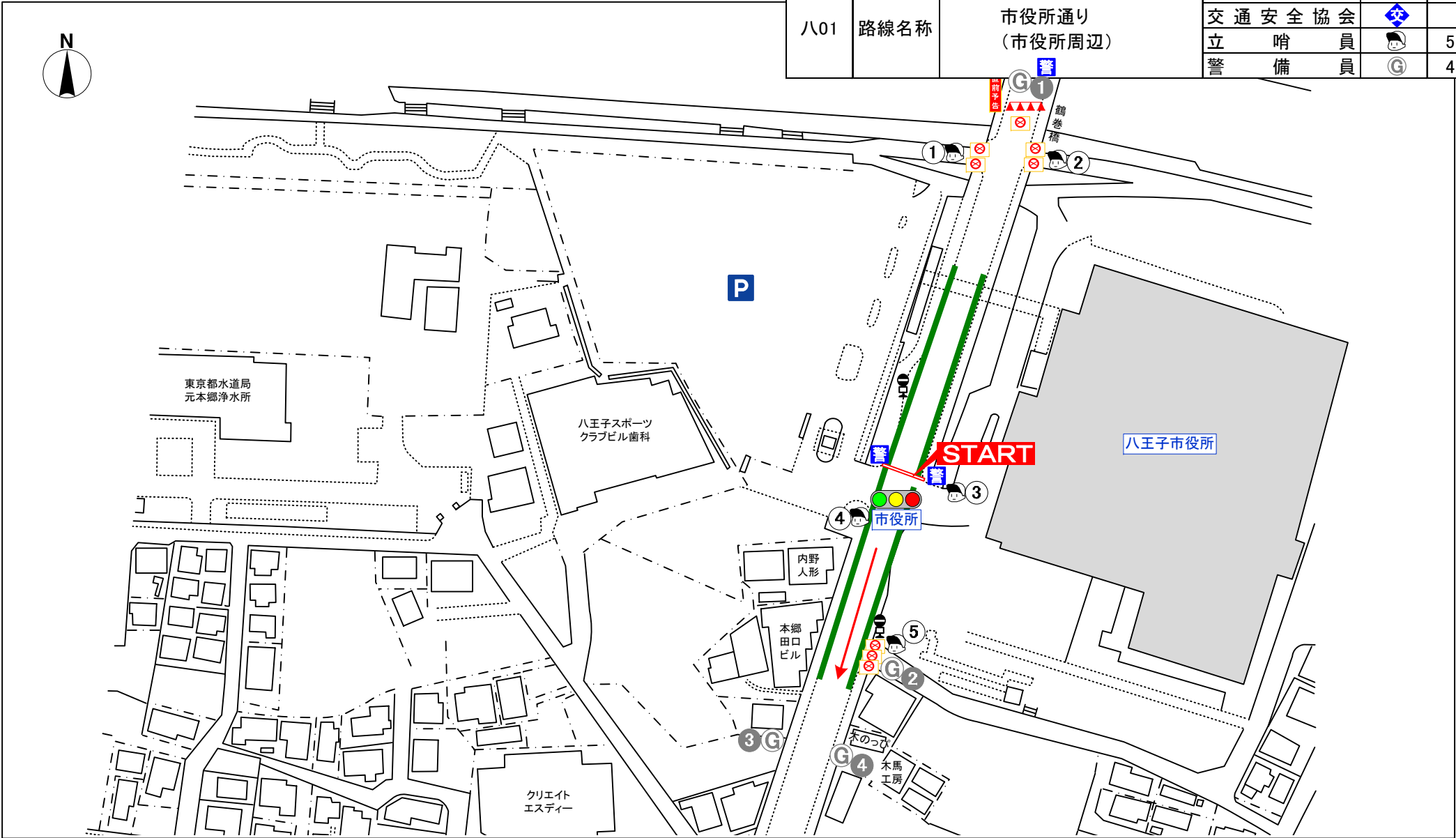

NO	コース整備備品	数量	単位	調達方法	NO	コース整備備品	数量	単位	調達方法
1	カラーコーン	4	ケ	レンタル	8	セーフティーフェンス		M	レンタル
2	コーンパー	3	本	レンタル	9	セーフティーネット		M	レンタル
3	A型バリア	8	台	レンタル	10	ブロック(クッションドラム)		ケ	レンタル
4	方向指示器		台	レンタル	11	グレーチングマット		M	レンタル
5	告知看板	1	枚	レンタル	12	スベリどめ		M	レンタル
6	立入禁止テープ		式	実行委員会	13	まきもの		本	レンタル
7	コース案内看板		枚	レンタル	14				

備考
□プラフェンス200m

八02	路線名称	市役所通り (市役所入口周辺)	警察官		2
			交通安全協会		4
			立哨員		12
			警備員		7



NO	コース整備備品	数量	単位	調達方法	NO	コース整備備品	数量	単位	調達方法
1	カラーコーン	15	ヶ	レンタル	8	セーフティーフェンス		M	レンタル
2	コーンバー	10	本	レンタル	9	セーフティネット		M	レンタル
3	A型バリア	11	台	レンタル	10	ブロック(クッションドラム)		ヶ	レンタル
4	方向指示器		台	レンタル	11	グレーチングマット		M	レンタル
5	告知看板	6	枚	レンタル	12	スベリどめ		M	レンタル
6	立入禁止テープ		式	実行委員会	13	まきもの		本	レンタル
7	コース案内看板		枚	レンタル	14				

備考

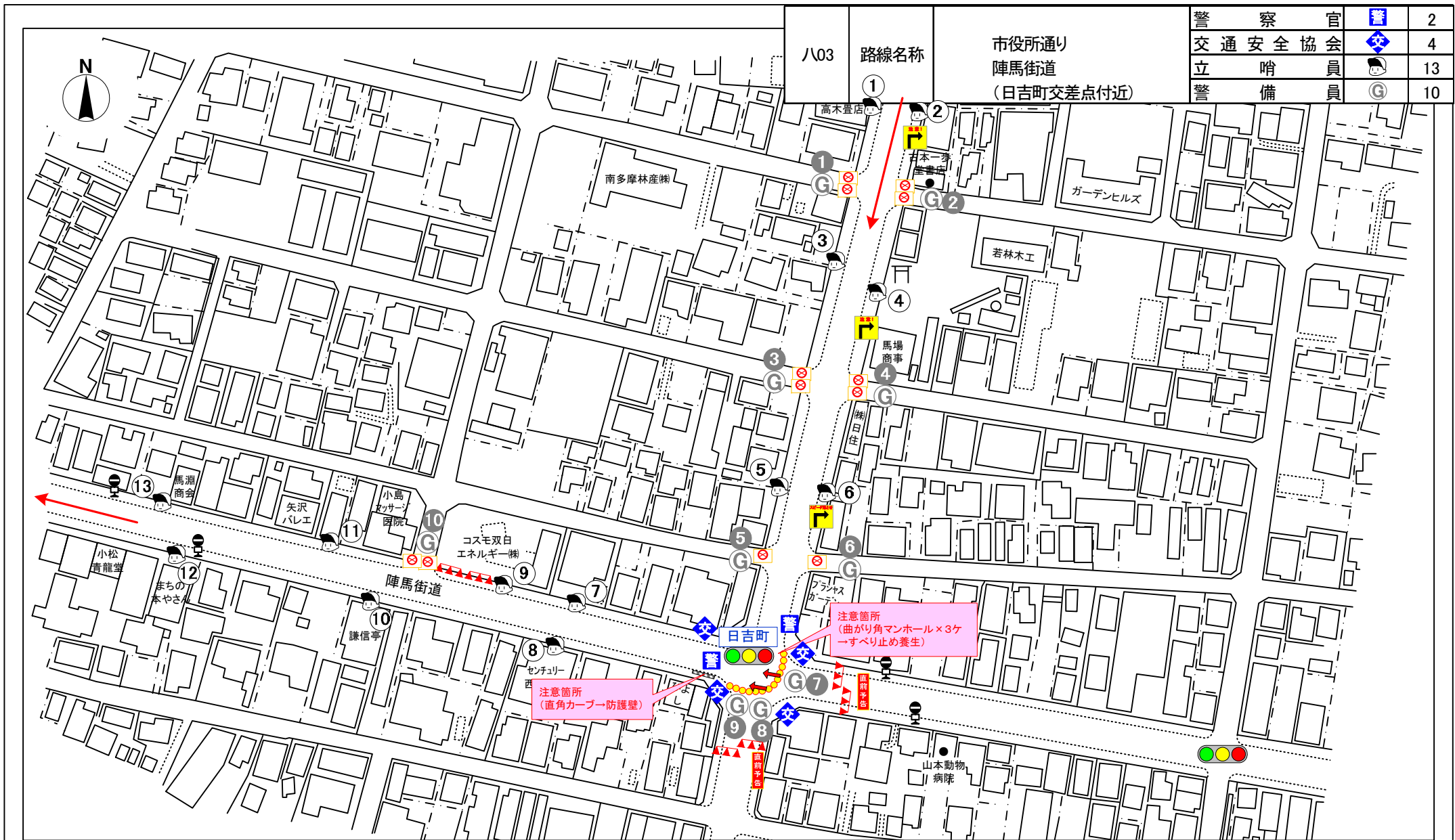

八03	路線名称	市役所通り 陣馬街道 (日吉町交差点付近)	警察官	警	2
			交通安全協会	交	4
			立哨員	立	13
			警備員	G	10

NO	コース整備備品	数量	単位	調達方法	NO	コース整備備品	数量	単位	調達方法
1	カラコーン	18	ケ	レンタル	8	セーフティーフェンス	5	M	レンタル
2	コーンバー	12	本	レンタル	9	セーフティネット		M	レンタル
3	A型バリヤ	12	台	レンタル	10	ブロック(クッションドラム)	13	ケ	レンタル
4	方向指示器	2	台	レンタル	11	グレーチングマット	3	M	レンタル
5	告知看板	2	枚	レンタル	12	スベリどめ		M	レンタル
6	立入禁止テープ		式	実行委員会	13	まきもの		本	レンタル
7	コース案内看板	3	枚	レンタル	14				

備考

八04	路線名称	陣馬街道 (水無瀬橋～横川町方面)	警察官		1
			交通安全協会		5
			立哨員		10
			警備員		12

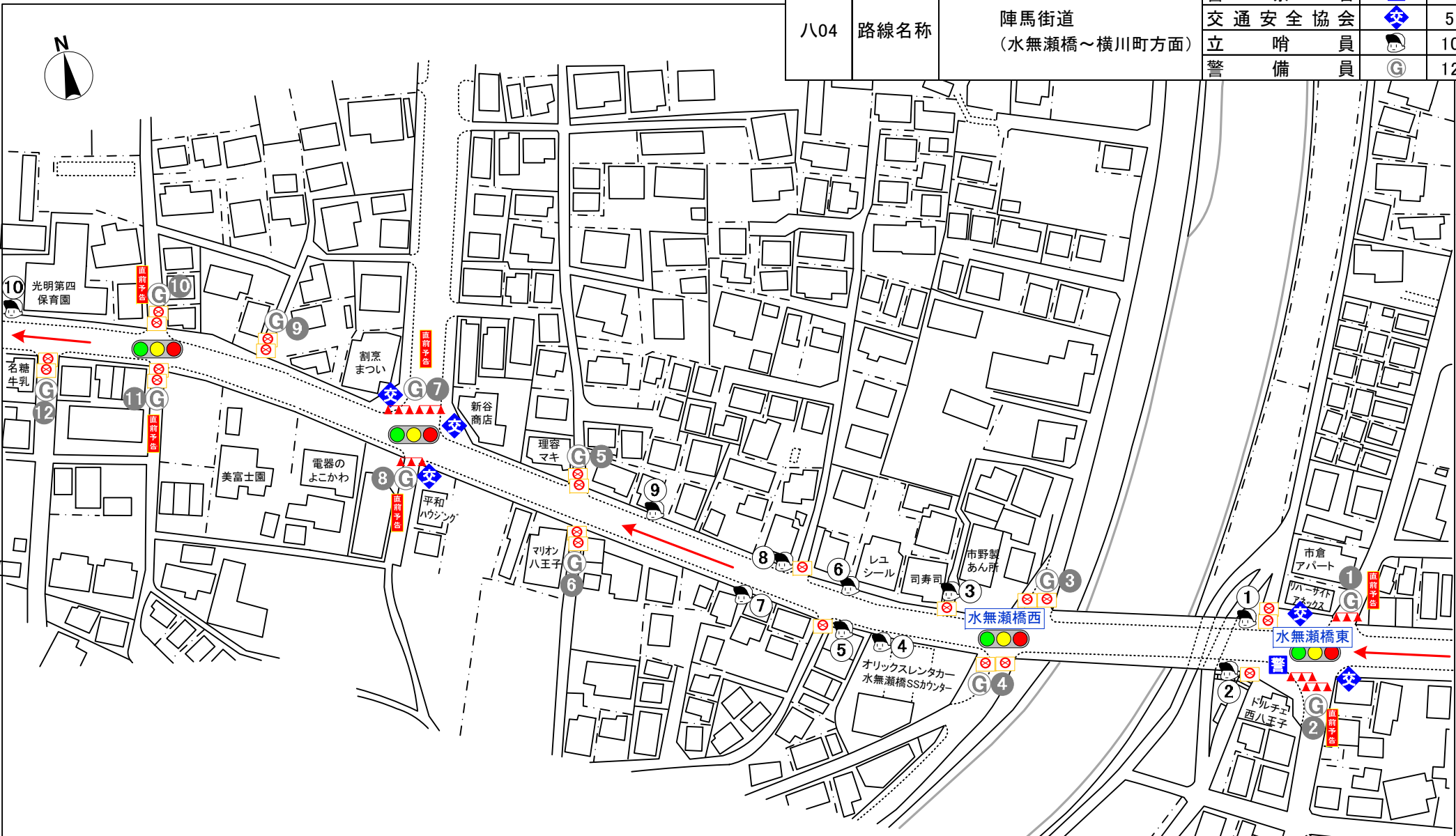

NO	コース整備備品	数量	単位	調達方法	NO	コース整備備品	数量	単位	調達方法
1	カラコーン	18	ケ	レンタル	8	セーフティーフェンス		M	レンタル
2	コーンバー	12	本	レンタル	9	セーフティーネット		M	レンタル
3	A型バリア	22	台	レンタル	10	ブロック(クッションドラム)		ケ	レンタル
4	方向指示器		台	レンタル	11	グレーチングマット		M	レンタル
5	告知看板	6	枚	レンタル	12	スベリどめ		M	レンタル
6	立入禁止テープ		式	実行委員会	13	まきもの		本	レンタル
7	コース案内看板		枚	レンタル	14				

備考

八05	路線名称	陣馬街道 (横川町交差点付近)	警察官		
			交通安全協会		2
			立哨員		11
			警備員		8

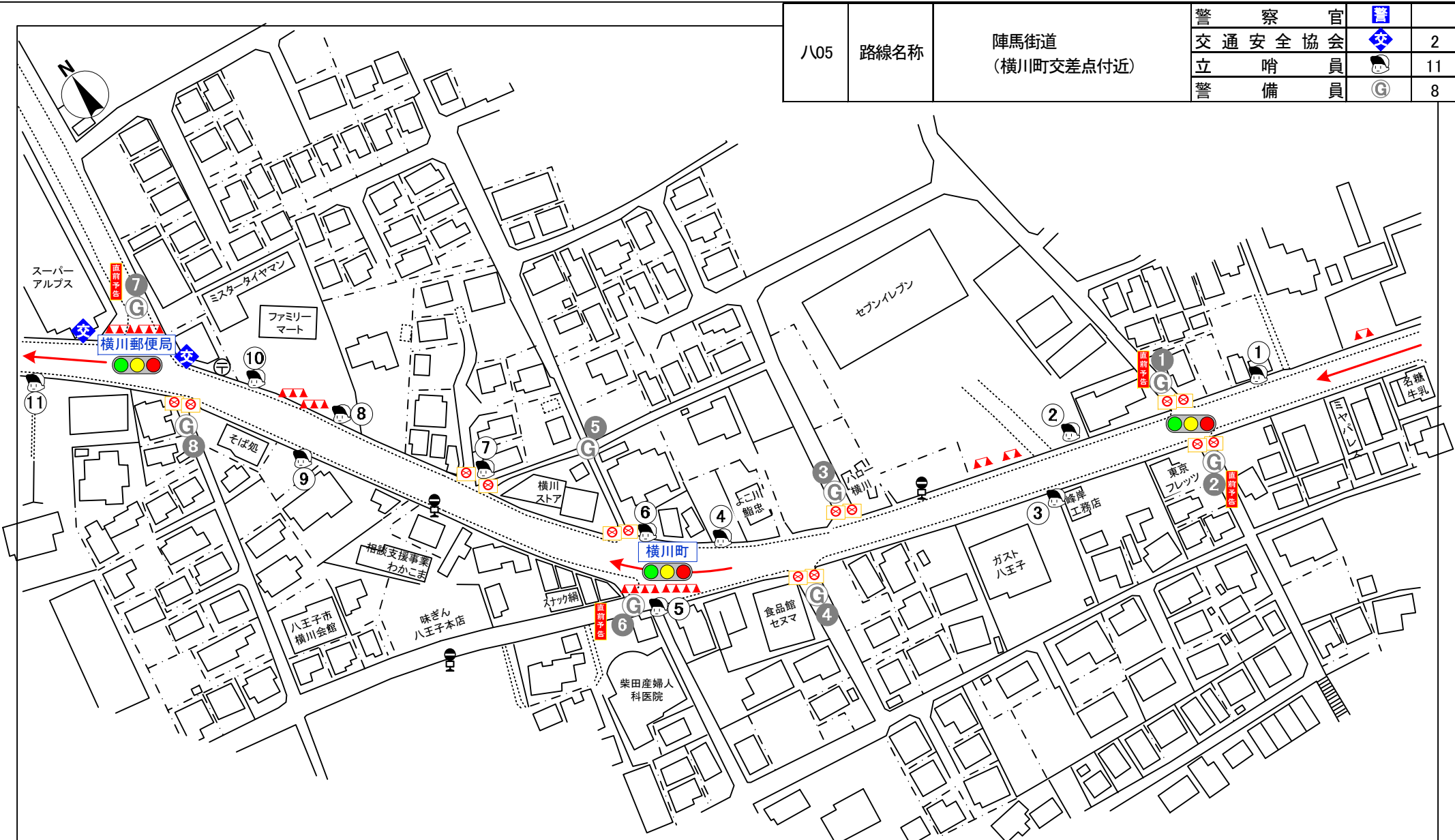

NO	コース整備備品	数量	単位	調達方法	NO	コース整備備品	数量	単位	調達方法
1	カラーコーン	26	ヶ	レンタル	8	セーフティーフェンス		M	レンタル
2	コーンバー	17	本	レンタル	9	セーフティーネット		M	レンタル
3	A型バリア	14	台	レンタル	10	ブロック(クッションドラム)		ヶ	レンタル
4	方向指示器		台	レンタル	11	グレーチングマット		M	レンタル
5	告知看板	4	枚	レンタル	12	スベリどめ		M	レンタル
6	立入禁止テープ		式	実行委員会	13	まきもの		本	レンタル
7	コース案内看板		枚	レンタル	14				

備 考

八06	路線名称	陣馬街道 (アルプス～三村橋西 付近)	警察官		
			交通安全協会		1
			立哨員		10
			警備員		10

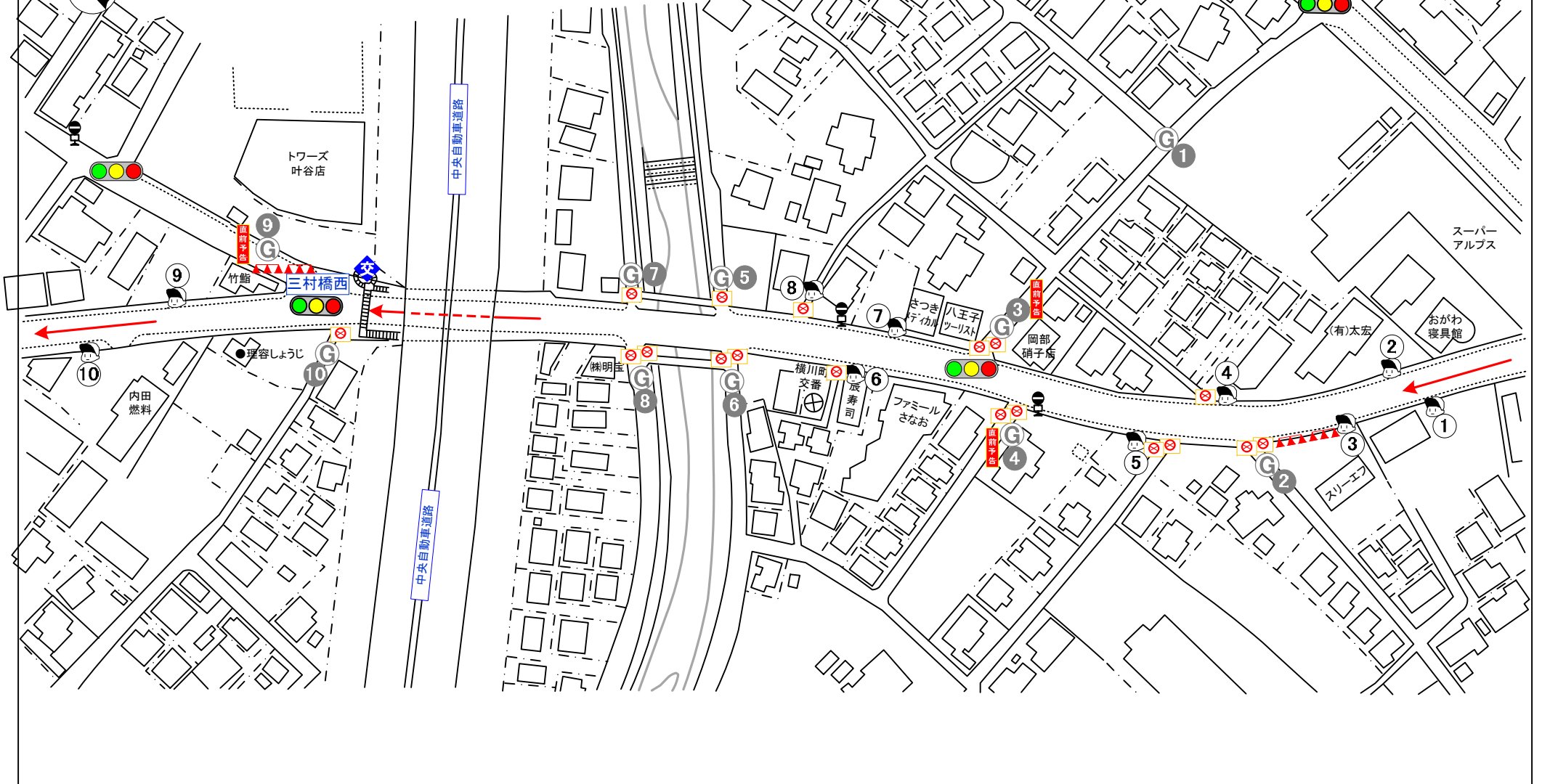

NO	コース整備備品	数量	単位	調達方法	NO	コース整備備品	数量	単位	調達方法
1	カラーコーン	12	ケ	レンタル	8	セーフティーフェンス		M	レンタル
2	コーンバー	8	本	レンタル	9	セーフティネット		M	レンタル
3	A型バリア	18	台	レンタル	10	ブロック(クッションドラム)		ケ	レンタル
4	方向指示器		台	レンタル	11	グレーチングマット		M	レンタル
5	告知看板	3	枚	レンタル	12	スベリどめ		M	レンタル
6	立入禁止テープ		式	実行委員会	13	まきもの		本	レンタル
7	コース案内看板		枚	レンタル	14				

備 考

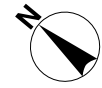

八07	路線名称	陣馬街道 (三村橋西~グルメ シティ付近)	警察官		
			交通安全協会		
			立哨員		9
			警備員		9

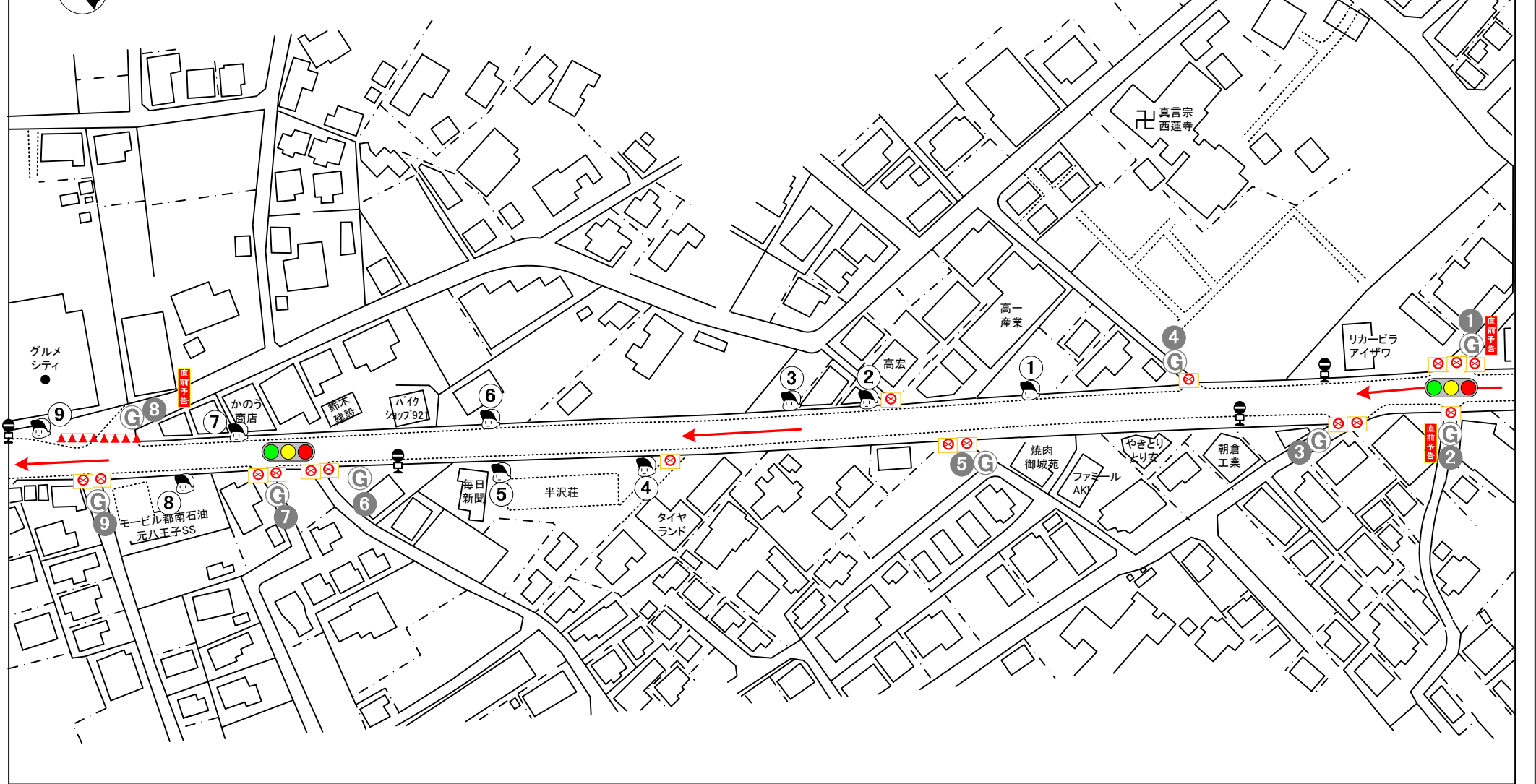

NO	コース整備備品	数量	単位	調達方法	NO	コース整備備品	数量	単位	調達方法
1	カラーコーン	8	ケ	レンタル	8	セーフティーフェンス		M	レンタル
2	コーンパー	6	本	レンタル	9	セーフティーネット		M	レンタル
3	A型バリア	17	台	レンタル	10	ブロック(クッションドラム)		ケ	レンタル
4	方向指示器		台	レンタル	11	グレーチングマット		M	レンタル
5	告知看板	3	枚	レンタル	12	スベリどめ		M	レンタル
6	立入禁止テープ		式	実行委員会	13	まきもの		本	レンタル
7	コース案内看板		枚	レンタル	14				

備考

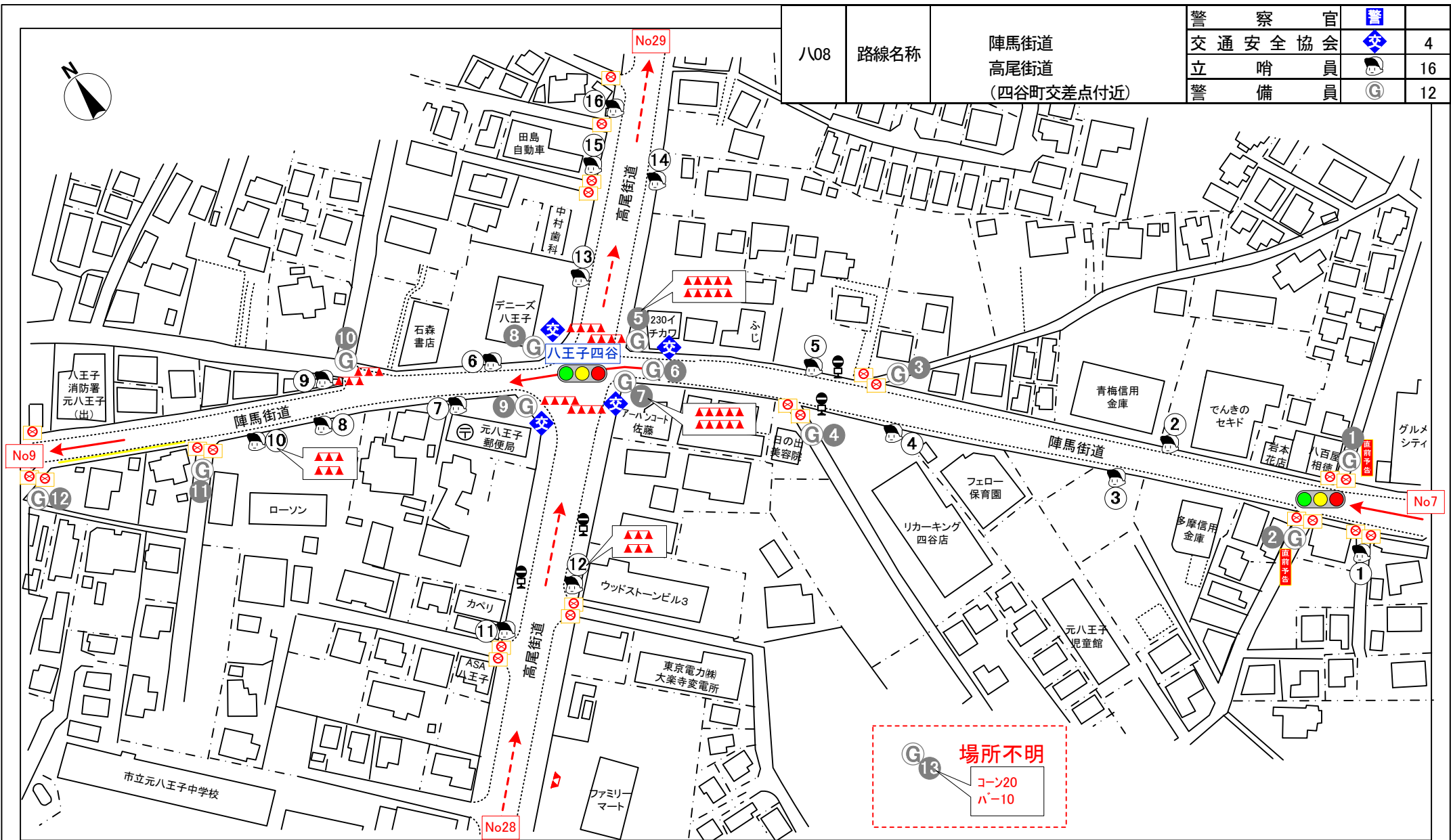

八08	路線名称	陣馬街道 高尾街道 (四谷町交差点付近)
-----	------	----------------------------

警察官	警	
交通安全協会	交	4
立哨員	立	16
警備員	警	12

NO	コース整備備品	数量	単位	調達方法	NO	コース整備備品	数量	単位	調達方法
1	カラーコーン	58	ヶ	レンタル	8	セーフティーフェンス		M	レンタル
2	コーンパー	38	本	レンタル	9	セーフティーネット		M	レンタル
3	A型バリア	23	台	レンタル	10	ブロック(クッションドラム)		ヶ	レンタル
4	方向指示器		台	レンタル	11	グレーチングマット		M	レンタル
5	告知看板	2	枚	レンタル	12	スベリどめ		M	レンタル
6	立入禁止テープ		式	実行委員会	13	まきもの		本	レンタル
7	コース案内看板		枚	レンタル	14				

備考

八09	路線名称	陣馬街道 (下諏訪宿交差点付近)	警察官	警	
			交通安全協会	交	
			立哨員	立	5
			警備員	警	6

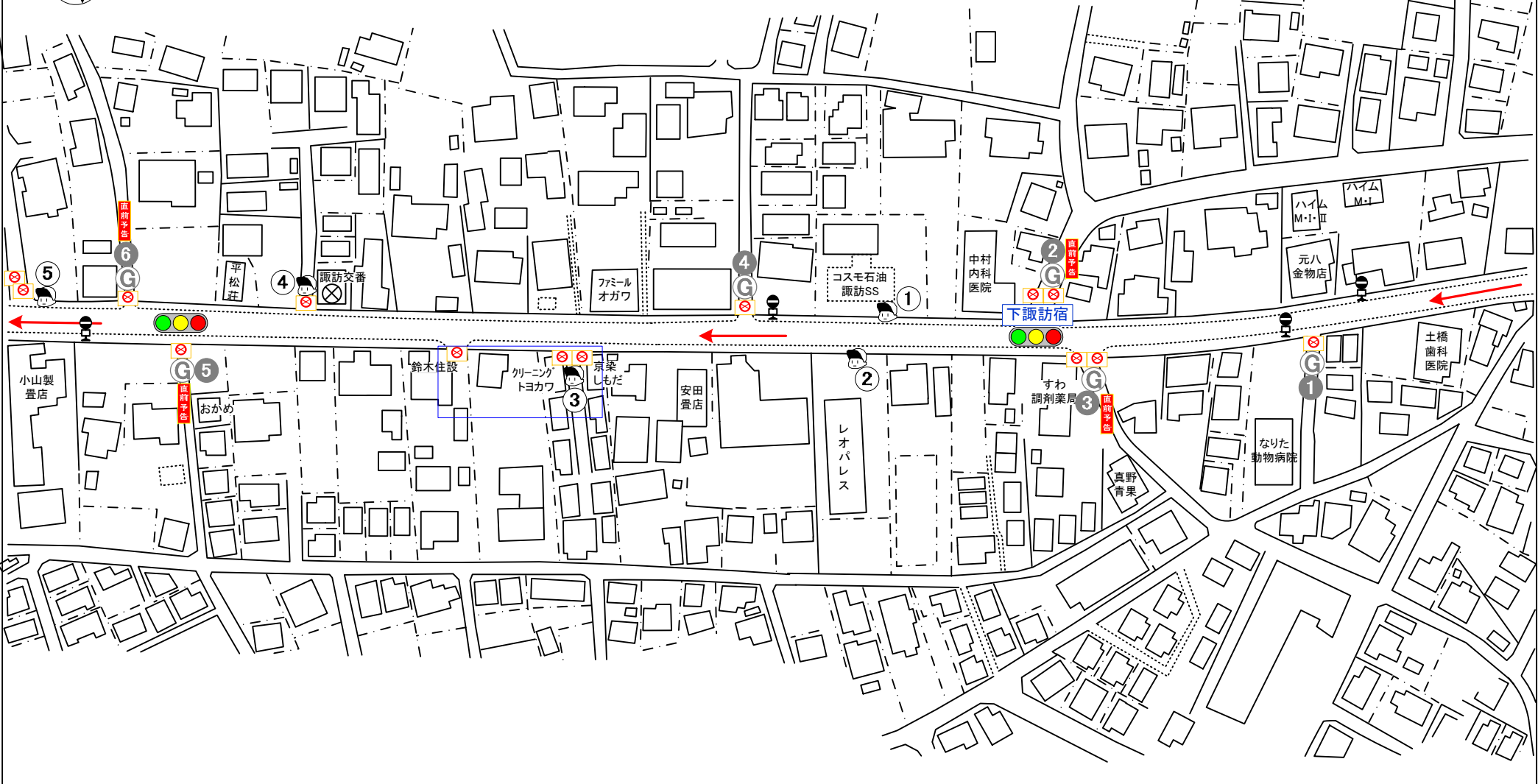

NO	コース整備備品	数量	単位	調達方法	NO	コース整備備品	数量	単位	調達方法
1	カラーコーン		ケ	レンタル	8	セーフティーフェンス		M	レンタル
2	コーンバー		本	レンタル	9	セーフティーネット		M	レンタル
3	A型バリア	14	台	レンタル	10	ブロック(クッションドラム)		ケ	レンタル
4	方向指示器		台	レンタル	11	グレーチングマット		M	レンタル
5	告知看板	4	枚	レンタル	12	スベリどめ		M	レンタル
6	立入禁止テープ		式	実行委員会	13	まきもの		本	レンタル
7	コース案内看板		枚	レンタル	14				

備考



八10	路線名称	陣馬街道 (セブンイレブン～ ゲオぱる付近)	警察官		
			交通安全協会		
			立哨員		3
			警備員		7

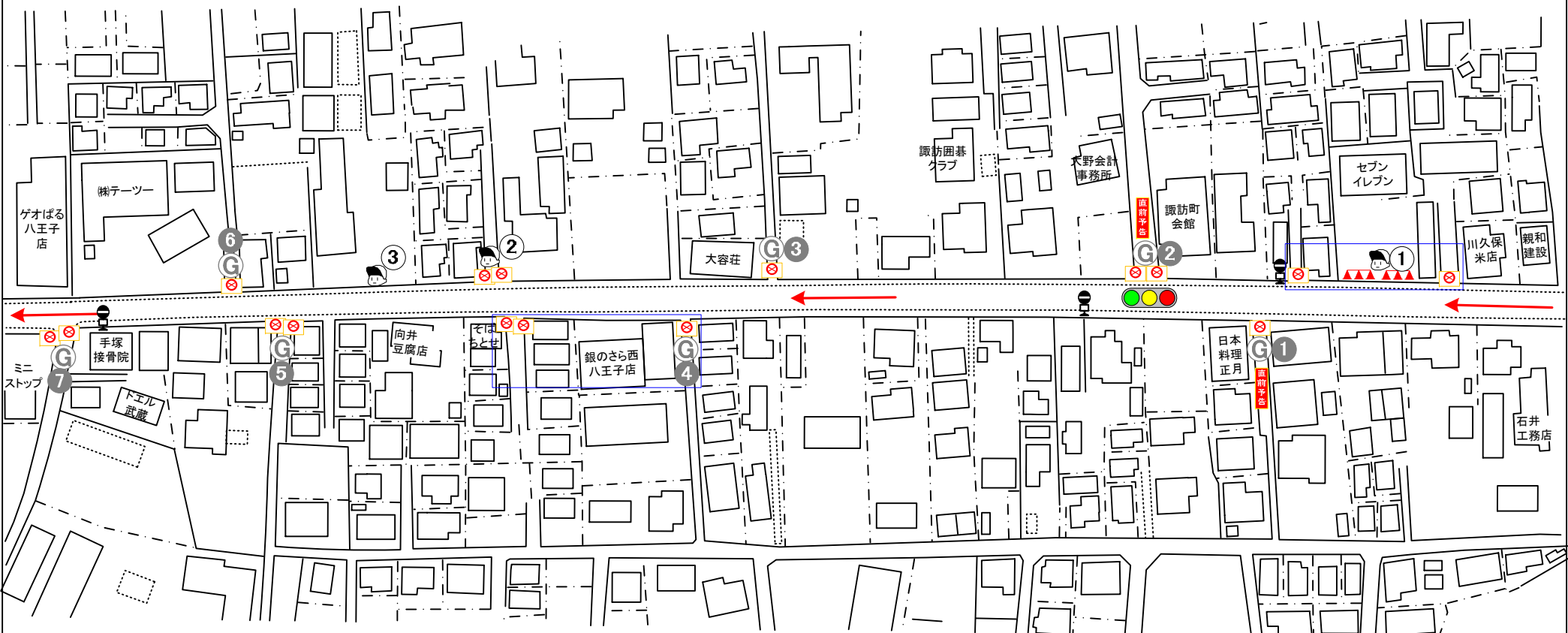

NO	コース整備備品	数量	単位	調達方法	NO	コース整備備品	数量	単位	調達方法
1	カラーコーン	6	ケ	レンタル	8	セーフティーフェンス		M	レンタル
2	コーンバー	4	本	レンタル	9	セーフティーネット		M	レンタル
3	A型バリヤ	16	台	レンタル	10	ブロック(クッションドラム)		ケ	レンタル
4	方向指示器		台	レンタル	11	グレーチングマット		M	レンタル
5	告知看板	2	枚	レンタル	12	スベリどめ		M	レンタル
6	立入禁止テープ		式	実行委員会	13	まきもの		本	レンタル
7	コース案内看板		枚	レンタル	14				

備 考



八11	路線名称	陣馬街道 (上巻分方町交差点～ セブンイレブン付近)	警察官	警	
			交通安全協会	交	
			立哨員	立	9
			警備員	警	6

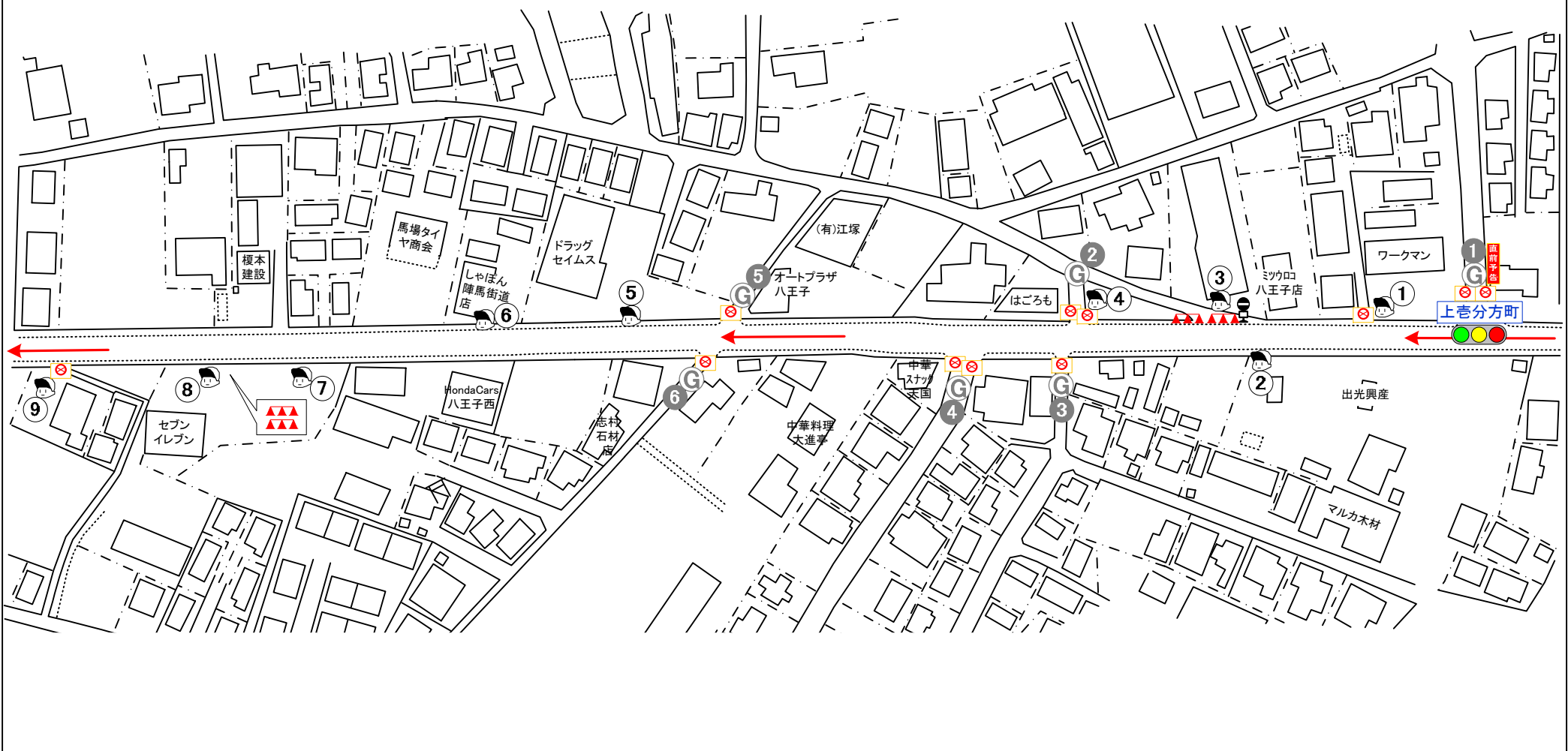

NO	コース整備備品	数量	単位	調達方法	NO	コース整備備品	数量	単位	調達方法
1	カラーコーン	12	ケ	レンタル	8	セーフティーフェンス		M	レンタル
2	コーンバー	8	本	レンタル	9	セーフティーネット		M	レンタル
3	A型バリヤ	11	台	レンタル	10	ブロック(クッションドラム)		ケ	レンタル
4	方向指示器		台	レンタル	11	グレーチングマット		M	レンタル
5	告知看板	1	枚	レンタル	12	スベリどめ		M	レンタル
6	立入禁止テープ		式	実行委員会	13	まきもの		本	レンタル
7	コース案内看板		枚	レンタル	14				

備 考

八12	路線名称	陣馬街道 (加地医院~クレスト付近)	警察官		
			交通安全協会		
			立哨員		9
			警備員		8

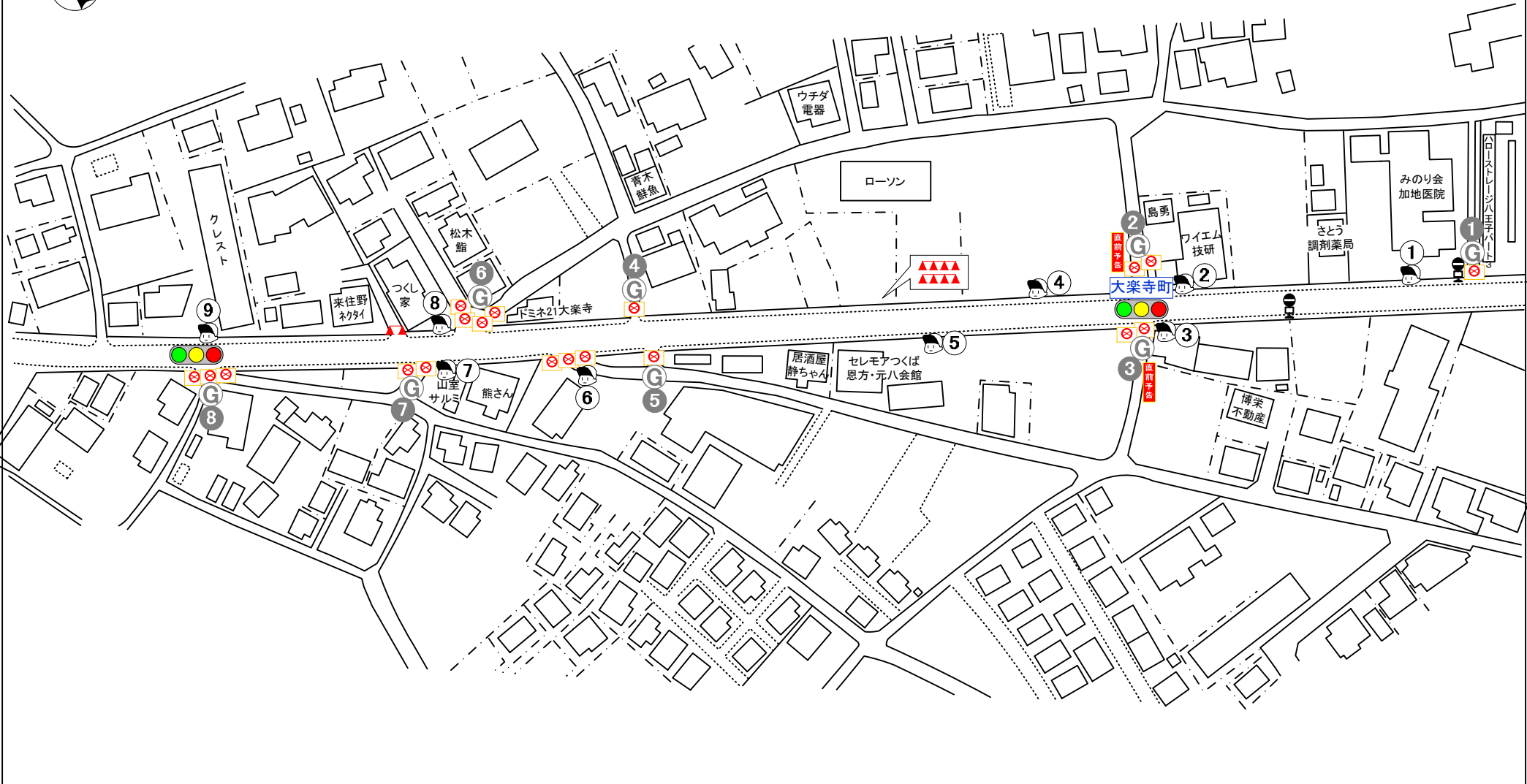

NO	コース整備備品	数量	単位	調達方法	NO	コース整備備品	数量	単位	調達方法
1	カラーコーン	10	ヶ	レンタル	8	セーフティーフェンス		M	レンタル
2	コーンバー	7	本	レンタル	9	セーフティネット		M	レンタル
3	A型バリア	19	台	レンタル	10	ブロック(クッションドラム)		ヶ	レンタル
4	方向指示器		台	レンタル	11	グレーチングマット		M	レンタル
5	告知看板	2	枚	レンタル	12	スベリどめ		M	レンタル
6	立入禁止テープ		式	実行委員会	13	まきもの		本	レンタル
7	コース案内看板		枚	レンタル	14				

備 考

八13	路線名称	陣馬街道 (切り通し付近)	警察官		
			交通安全協会		
			立哨員		10
			警備員		6

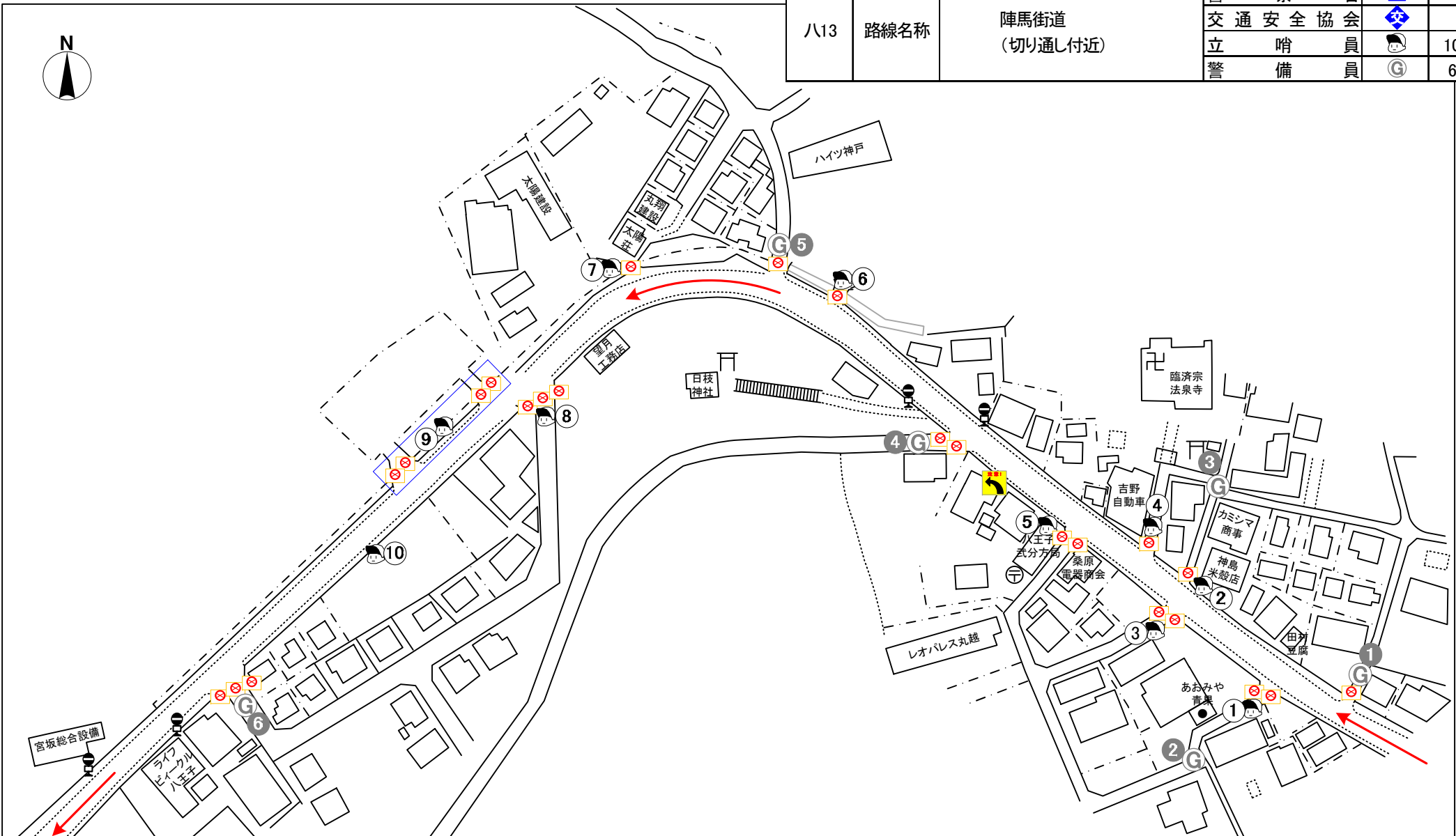

NO	コース整備備品	数量	単位	調達方法	NO	コース整備備品	数量	単位	調達方法
1	カラーコーン		ケ	レンタル	8	セーフティーフェンス		M	レンタル
2	コーンパー		本	レンタル	9	セーフティネット		M	レンタル
3	A型バリヤ	24	台	レンタル	10	ブロック(クッションドラム)		ケ	レンタル
4	方向指示器		台	レンタル	11	グレーチングマット		M	レンタル
5	告知看板		枚	レンタル	12	スベリどめ		M	レンタル
6	立入禁止テープ		式	実行委員会	13	まきもの		本	レンタル
7	コース案内看板	1	枚	レンタル	14				

備考



八14	路線名称	陣馬街道 (宝生寺団地入口交差点 ～小田野交差点)	警察官		
			交通安全協会		4
			立哨員		7
			警備員		6

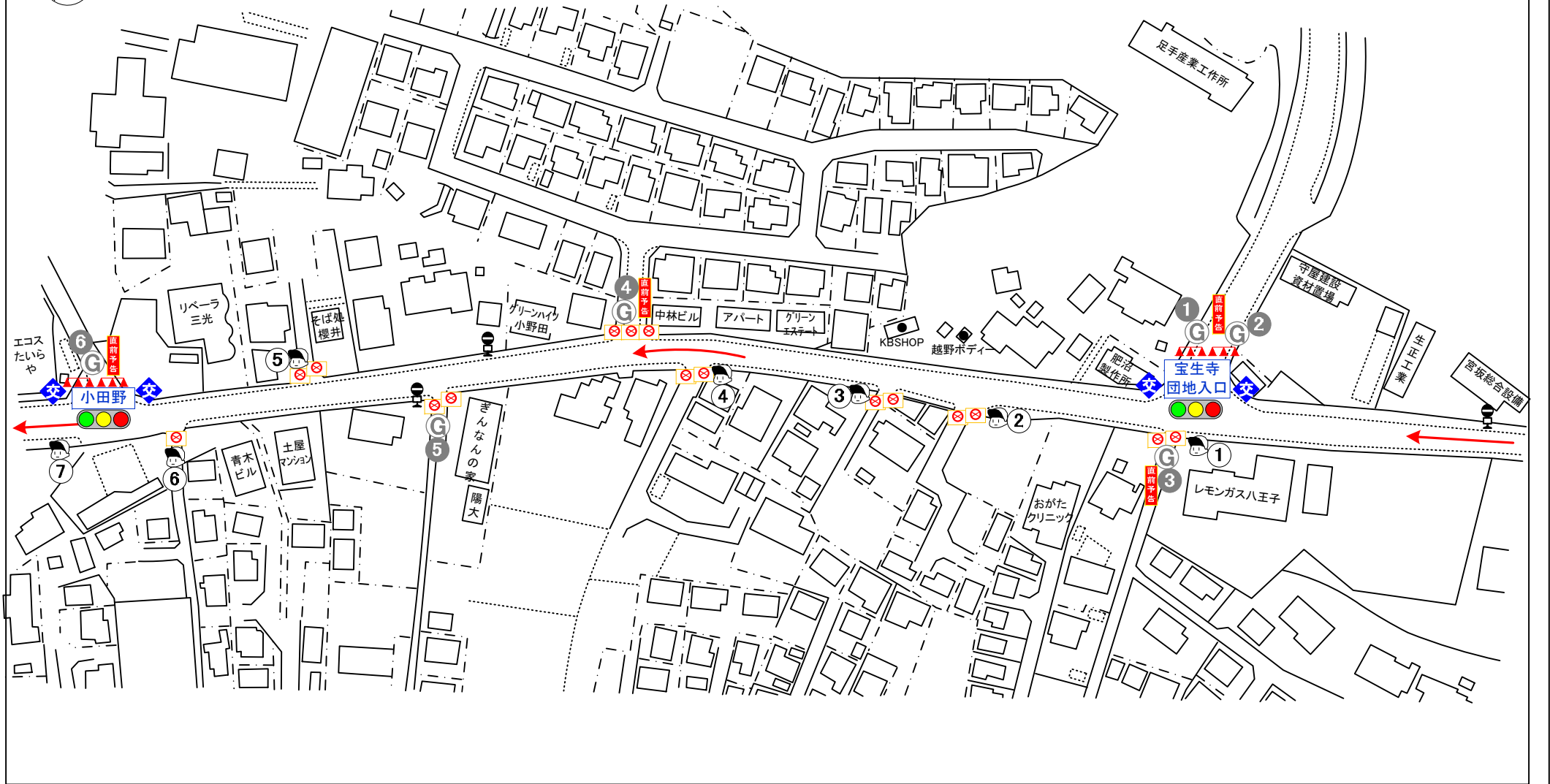

NO	コース整備備品	数量	単位	調達方法	NO	コース整備備品	数量	単位	調達方法
1	カラーコーン	12	ヶ	レンタル	8	セーフティーフェンス		M	レンタル
2	コーンバー	8	本	レンタル	9	セーフティーネット		M	レンタル
3	A型バリア	16	台	レンタル	10	ブロック(クッションドラム)		ヶ	レンタル
4	方向指示器		台	レンタル	11	グレーチングマット		M	レンタル
5	告知看板	4	枚	レンタル	12	スベリどめ		M	レンタル
6	立入禁止テープ		式	実行委員会	13	まきもの		本	レンタル
7	コース案内看板		枚	レンタル	14				

備 考



八15	路線名称	陣馬街道	警察官		
		(エコス～恩方市民センター入口交差点付近)	交通安全協会		3
			立哨員		8
			警備員		10

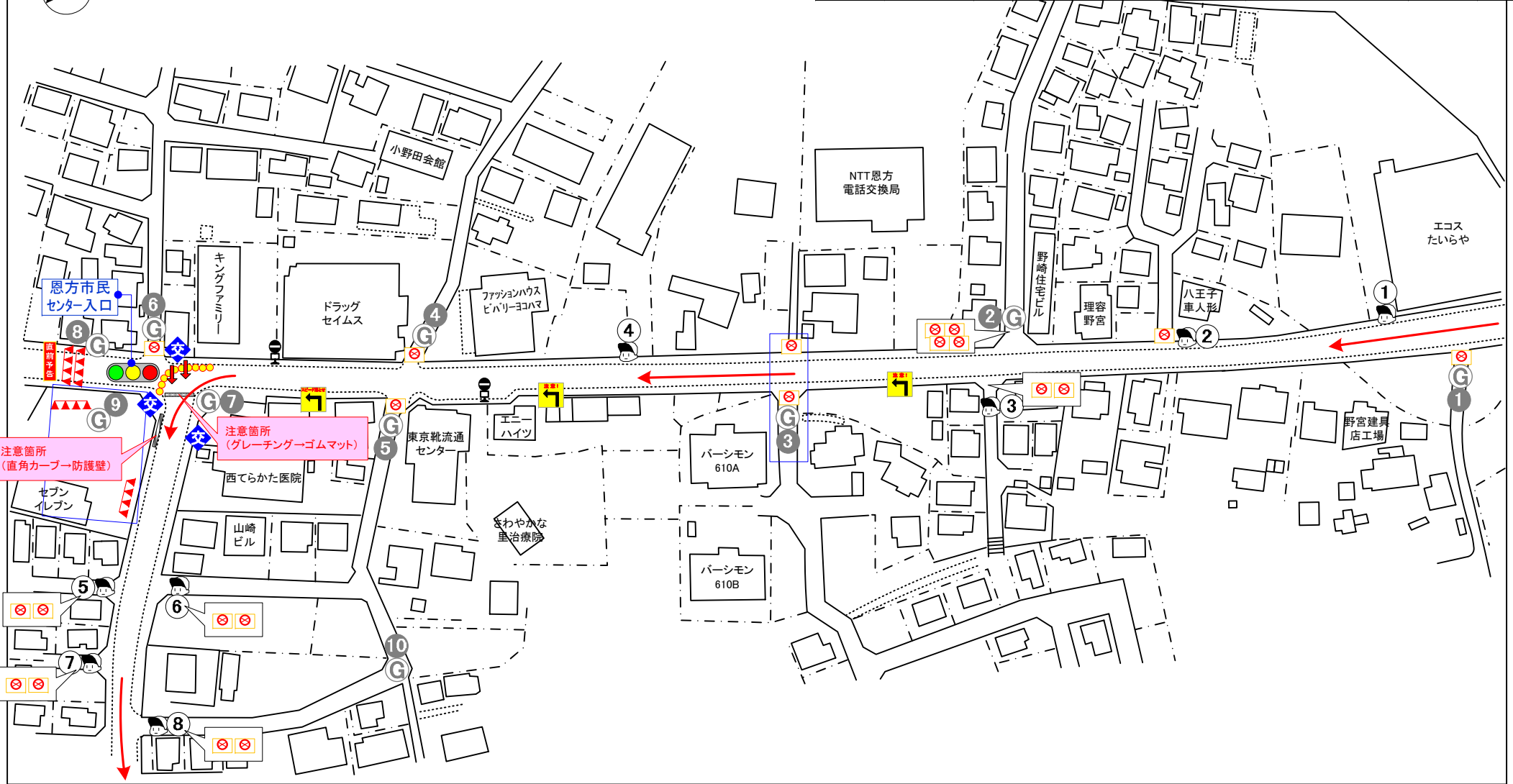

NO	コース整備備品	数量	単位	調達方法	NO	コース整備備品	数量	単位	調達方法
1	カラーコーン	16	ケ	レンタル	8	セーフティーフェンス	10	M	レンタル
2	コーンパー	12	本	レンタル	9	セーフティーネット		M	レンタル
3	A型バリア	22	台	レンタル	10	ブロック(クッションドラム)	10	ケ	レンタル
4	方向指示器	2	台	レンタル	11	グレーチングマット	10	M	レンタル
5	告知看板	1	枚	レンタル	12	スベリどめ		M	レンタル
6	立入禁止テープ		式	実行委員会	13	まきもの		本	レンタル
7	コース案内看板	3	枚	レンタル	14				

備考



八16

路線名称

(恩方市民センター
～グリーンタウン高尾方面)

警察官		
交通安全協会		
立哨員		2
警備員		3

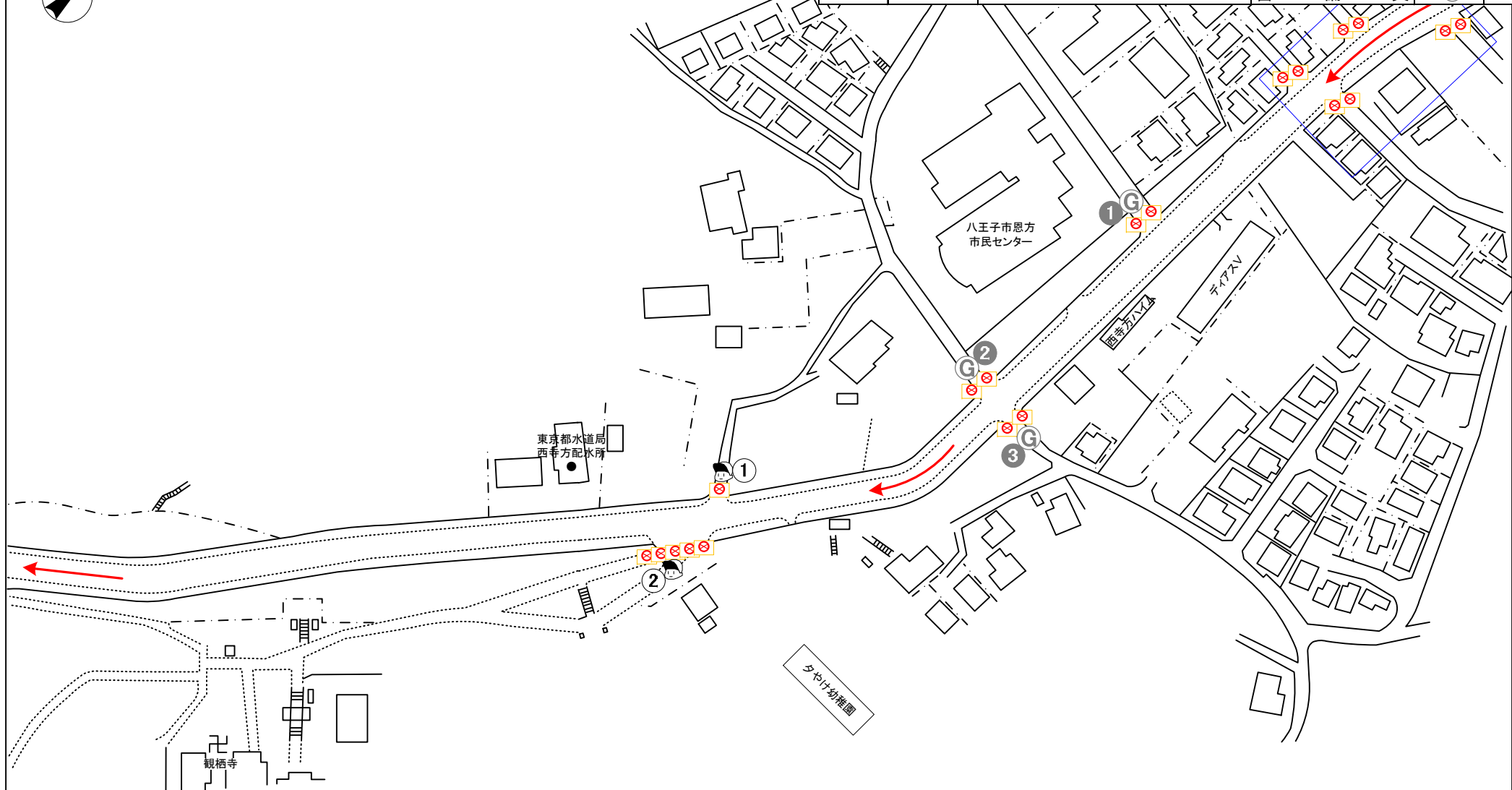

NO	コース整備備品	数量	単位	調達方法	NO	コース整備備品	数量	単位	調達方法
1	カラーコーン		ケ	レンタル	8	セーフティーフェンス		M	レンタル
2	コーンバー		本	レンタル	9	セーフティーネット		M	レンタル
3	A型バリア	20	台	レンタル	10	ブロック(クッションドラム)		ケ	レンタル
4	方向指示器		台	レンタル	11	グレーチングマット		M	レンタル
5	告知看板		枚	レンタル	12	スベリどめ		M	レンタル
6	立入禁止テープ		式	実行委員会	13	まきもの		本	レンタル
7	コース案内看板		枚	レンタル	14				

備考

八17	路線名称	グリーンタウン高尾	警察官		
			交通安全協会		3
			立哨員		2
			警備員		4

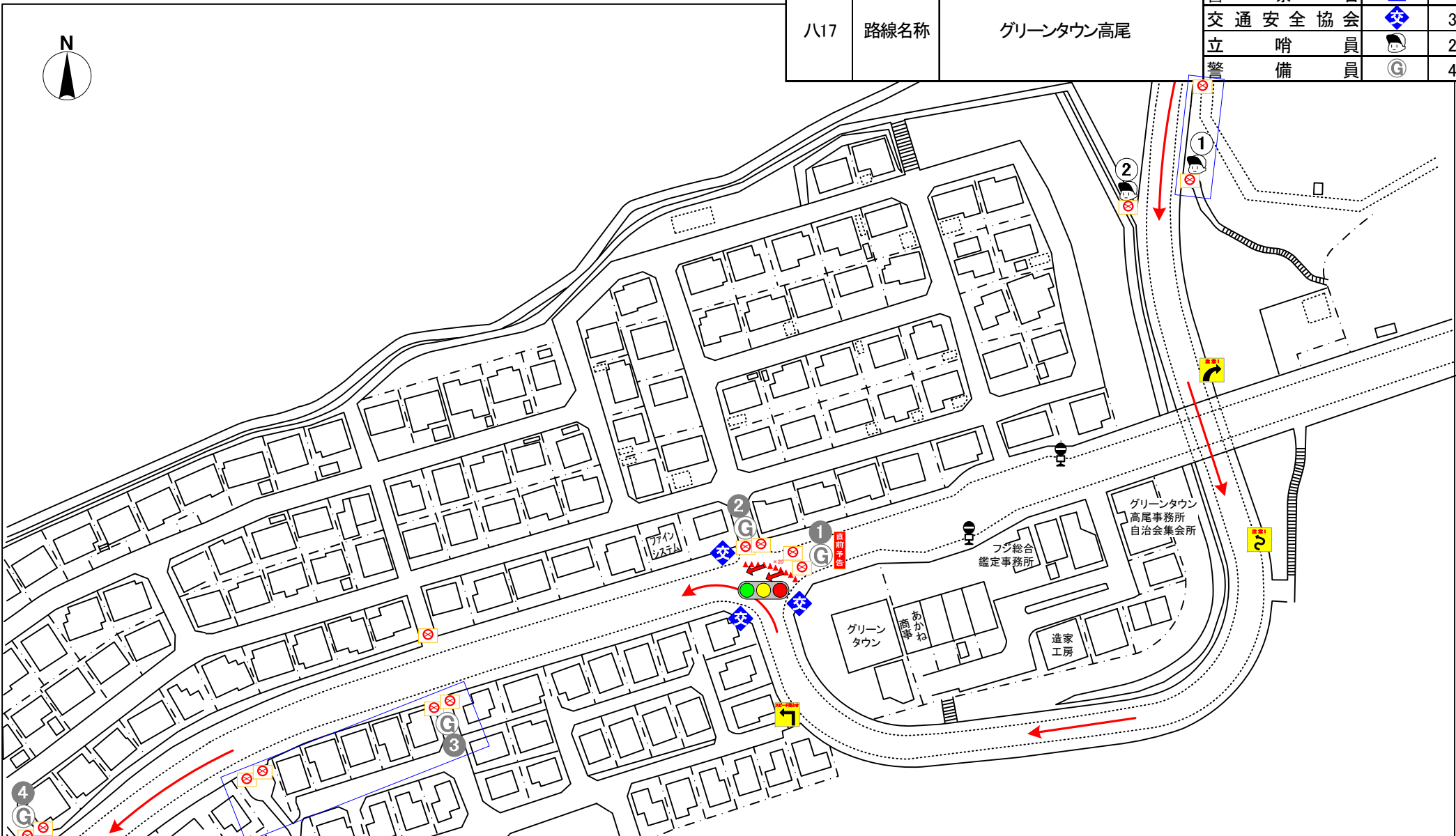

NO	コース整備備品	数量	単位	調達方法	NO	コース整備備品	数量	単位	調達方法
1	カラーコーン	20	ケ	レンタル	8	セーフティーフェンス		M	レンタル
2	コーンバー		本	レンタル	9	セーフティネット		M	レンタル
3	A型バリア	14	台	レンタル	10	ブロック(クッションドラム)		ケ	レンタル
4	方向指示器	2	台	レンタル	11	グレーチングマット		M	レンタル
5	告知看板	1	枚	レンタル	12	スベリどめ		M	レンタル
6	立入禁止テープ		式	実行委員会	13	まきもの		本	レンタル
7	コース案内看板	3	枚	レンタル	14				

備考

八18	路線名称	山田宮の前線	警察官		
			交通安全協会		6
			立哨員		3
			警備員		7

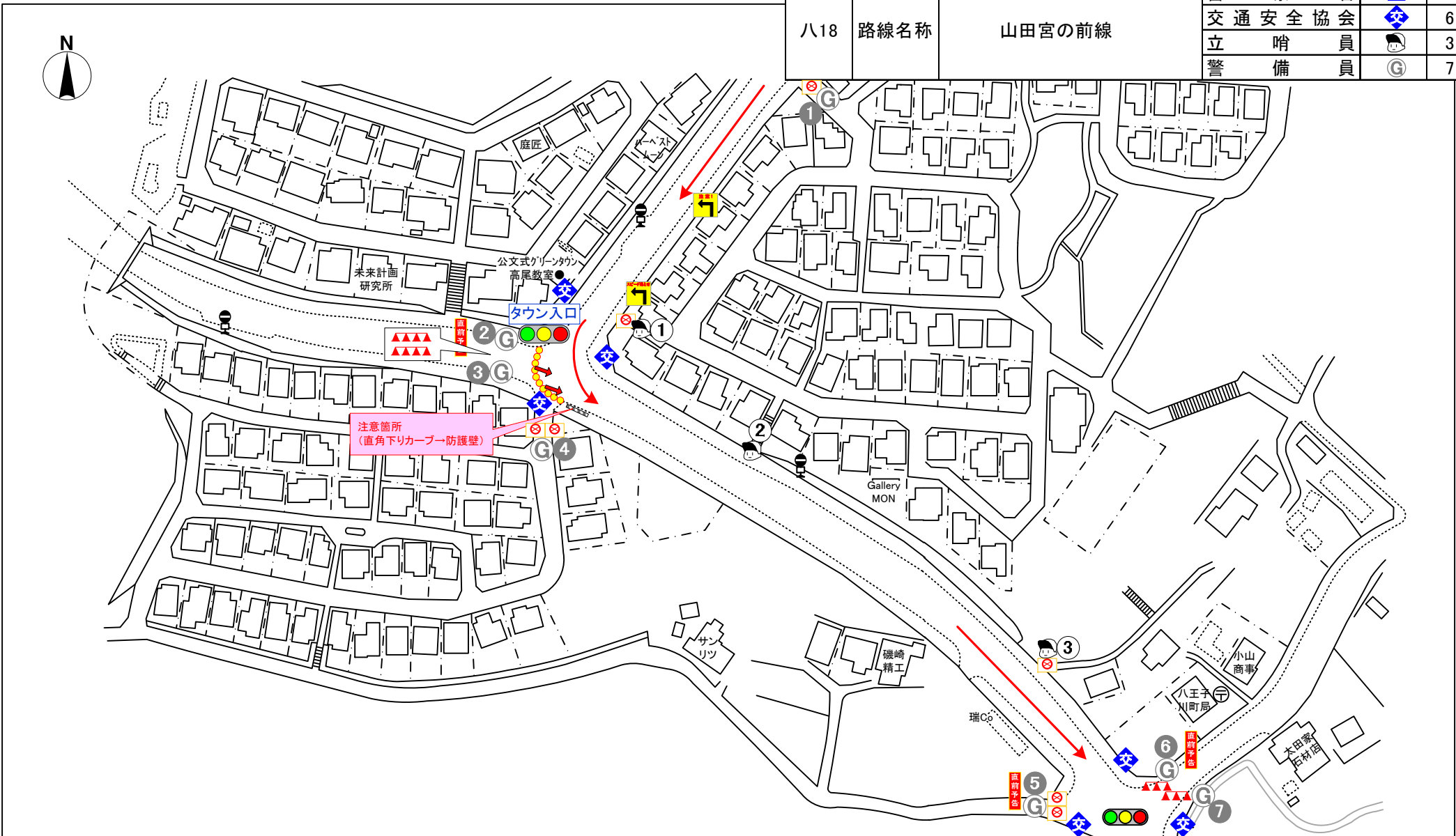

NO	コース整備備品	数量	単位	調達方法	NO	コース整備備品	数量	単位	調達方法		
1	カラーコーン		14	ケ	レンタル	8	セーフティーフェンス		5	M	レンタル
2	コーンバー		10	本	レンタル	9	セーフティネット			M	レンタル
3	A型バリア		7	台	レンタル	10	ブロック(クッションドラム)		10	ケ	レンタル
4	方向指示器		2	台	レンタル	11	グレーチングマット			M	レンタル
5	告知看板		2	枚	レンタル	12	スベリどめ			M	レンタル
6	立入禁止テープ			式	実行委員会	13	まきもの			本	レンタル
7	コース案内看板		2	枚	レンタル	14					

備 考

八19	路線名称	山田宮の前線 (八王子霊園間)	警察官	警	
			交通安全協会	交	
			立哨員	人	3
			警備員	G	1

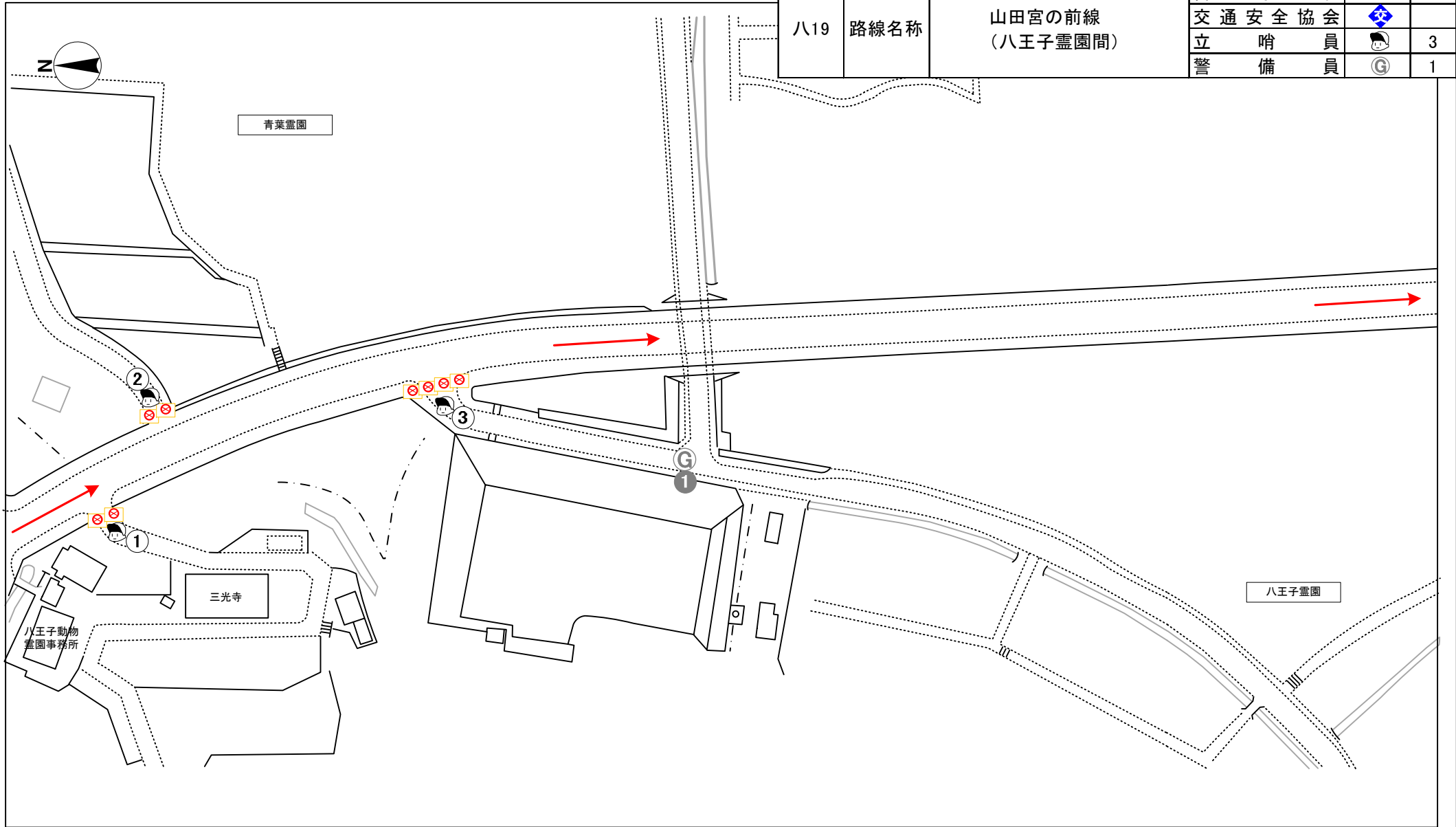

NO	コース整備備品	数量	単位	調達方法	NO	コース整備備品	数量	単位	調達方法
1	カラコーン		ケ	レンタル	8	セーフティーフェンス		M	レンタル
2	コーンバー		本	レンタル	9	セーフティーネット		M	レンタル
3	A型バリア	8	台	レンタル	10	ブロック(クッションドラム)		ケ	レンタル
4	方向指示器		台	レンタル	11	グレーチングマット		M	レンタル
5	告知看板		枚	レンタル	12	スベリどめ		M	レンタル
6	立入禁止テープ		式	実行委員会	13	まきもの		本	レンタル
7	コース案内看板		枚	レンタル	14				

備考

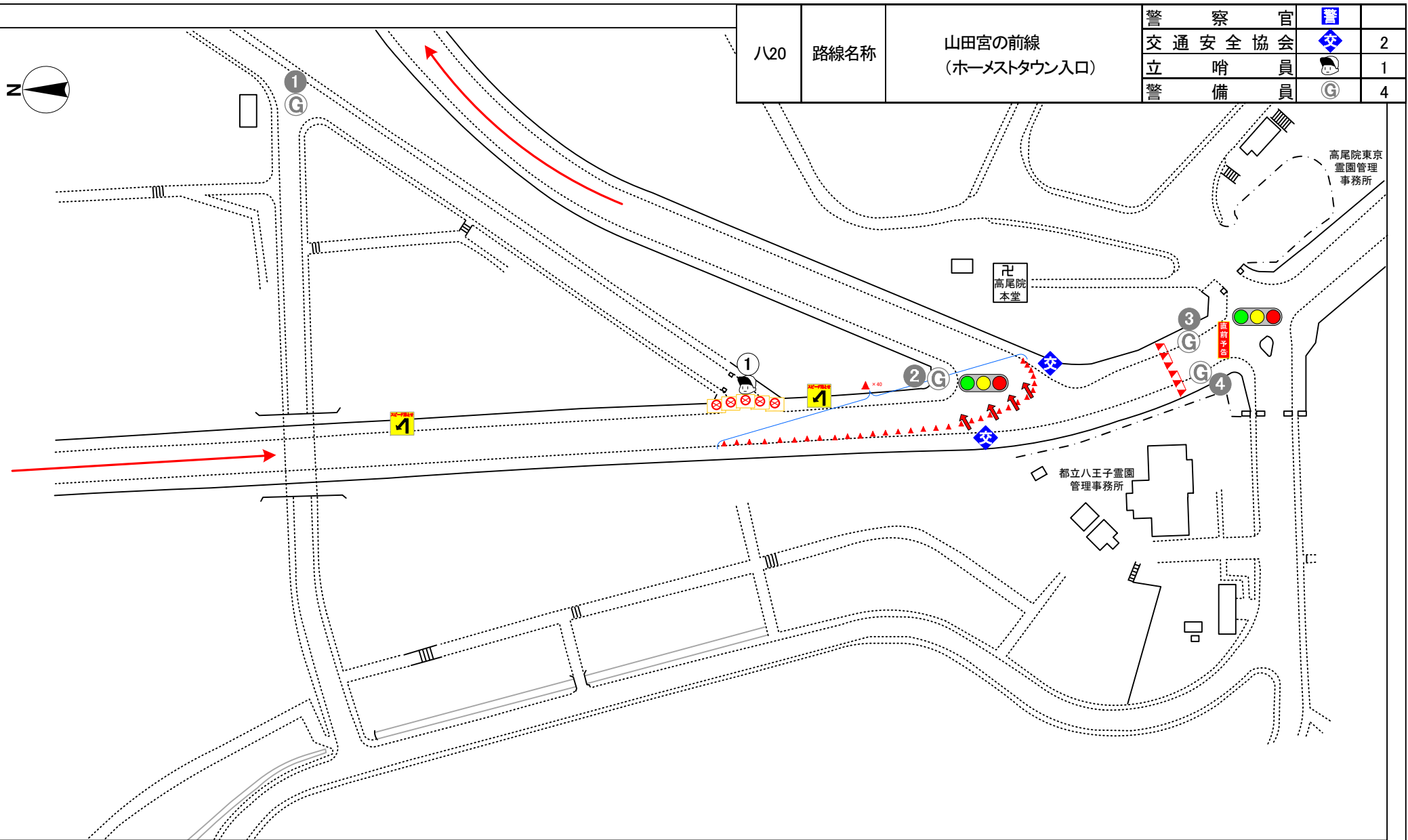

八20	路線名称	山田宮の前線 (ホームスタウン入口)	警察官	警	
			交通安全協会	交	2
			立哨員	立	1
			警備員	G	4

NO	コース整備備品	数量	単位	調達方法	NO	コース整備備品	数量	単位	調達方法
1	カラーコーン	46	ケ	レンタル	8	セーフティーフェンス		M	レンタル
2	コーンバー	4	本	レンタル	9	セーフティーネット		M	レンタル
3	A型ハリア	5	台	レンタル	10	ブロック(クッションドラム)		ケ	レンタル
4	方向指示器	4	台	レンタル	11	グレーチングマット		M	レンタル
5	告知看板	1	枚	レンタル	12	スベリどめ		M	レンタル
6	立入禁止テープ		式	実行委員会	13	まきもの		本	レンタル
7	コース案内看板	2	枚	レンタル	14				

備考	



八21	路線名称	ホームスタウン	警察官		
			交通安全協会		
			立哨員		1
			警備員		2

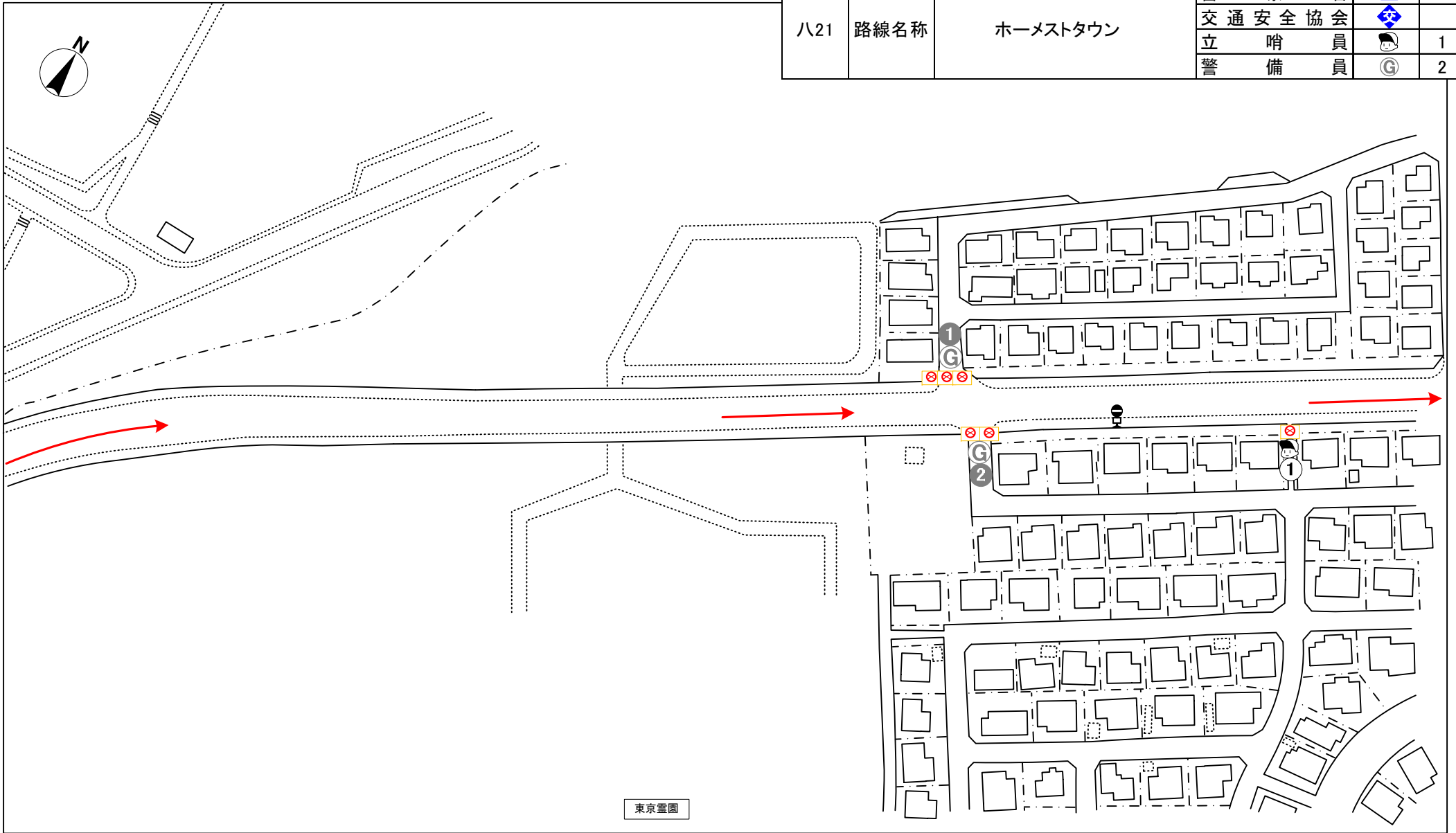

NO	コース整備備品	数量	単位	調達方法	NO	コース整備備品	数量	単位	調達方法
1	カラーコーン		ケ	レンタル	8	セーフティーフェンス		M	レンタル
2	コーンパー		本	レンタル	9	セーフティーネット		M	レンタル
3	A型ハリア	6	台	レンタル	10	ブロック(クッションドラム)		ケ	レンタル
4	方向指示器		台	レンタル	11	グレーチングマット		M	レンタル
5	告知看板		枚	レンタル	12	スベリどめ		M	レンタル
6	立入禁止テープ		式	実行委員会	13	まきもの		本	レンタル
7	コース案内看板		枚	レンタル	14				

備 考



八22	路線名称	ホームスタウン	警察官		1
			交通安全協会		
			立哨員		6
			警備員		6

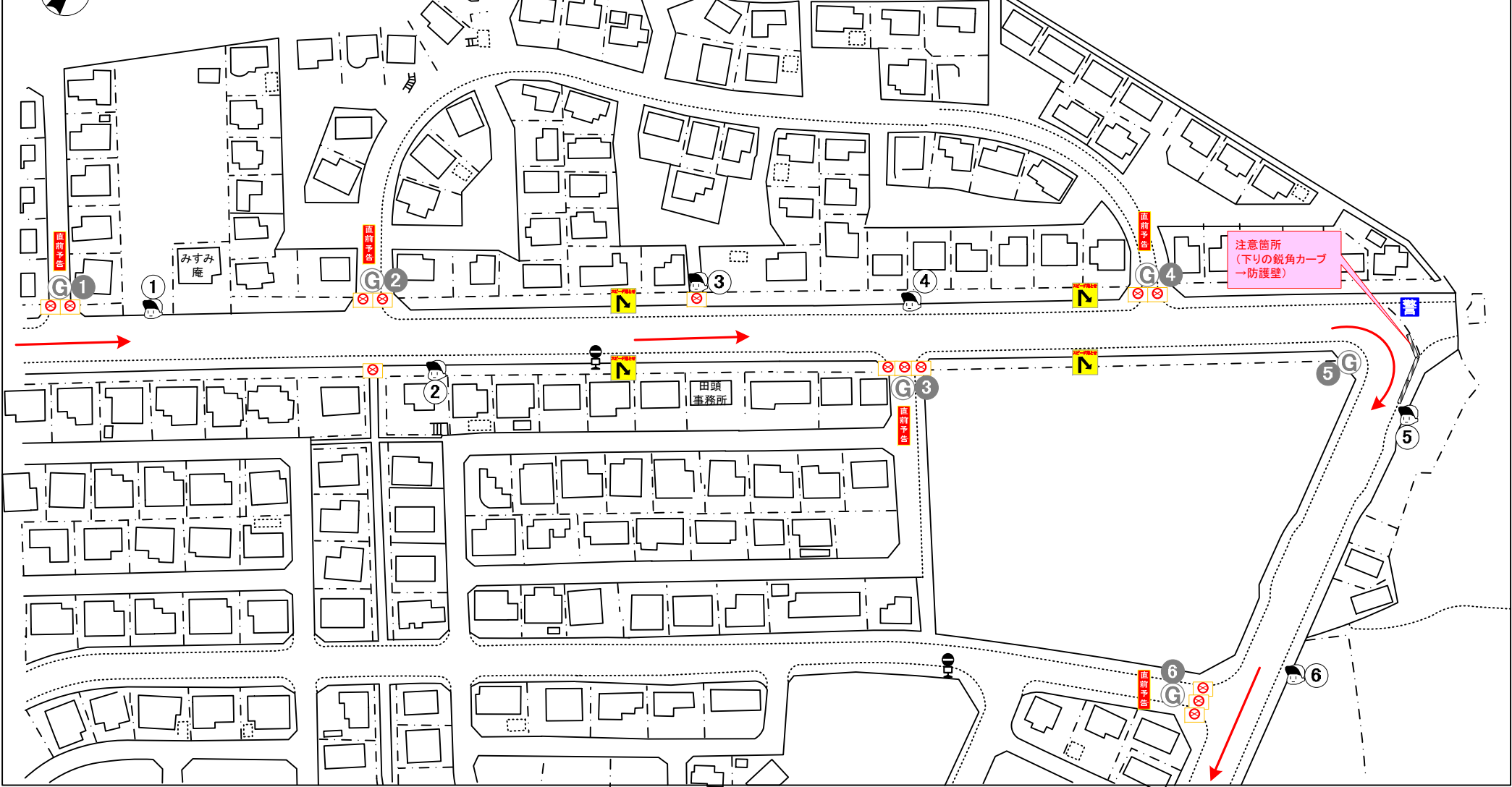

NO	コース整備備品	数量	単位	調達方法	NO	コース整備備品	数量	単位	調達方法
1	カーコーン		ケ	レンタル	8	セーフティーフェンス	30	M	レンタル
2	コーンバー		本	レンタル	9	セーフティネット		M	レンタル
3	A型バリア	14	台	レンタル	10	ブロック(クッションドラム)		ケ	レンタル
4	方向指示器		台	レンタル	11	グレーチングマット		M	レンタル
5	告知看板	4	枚	レンタル	12	スベリどめ		M	レンタル
6	立入禁止テープ		式	実行委員会	13	まきもの		本	レンタル
7	コース案内看板	4	枚	レンタル	14				

備考

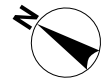

八23	路線名称	ホームスタウン	警察官		
			交通安全協会		3
			立哨員		4
			警備員		4

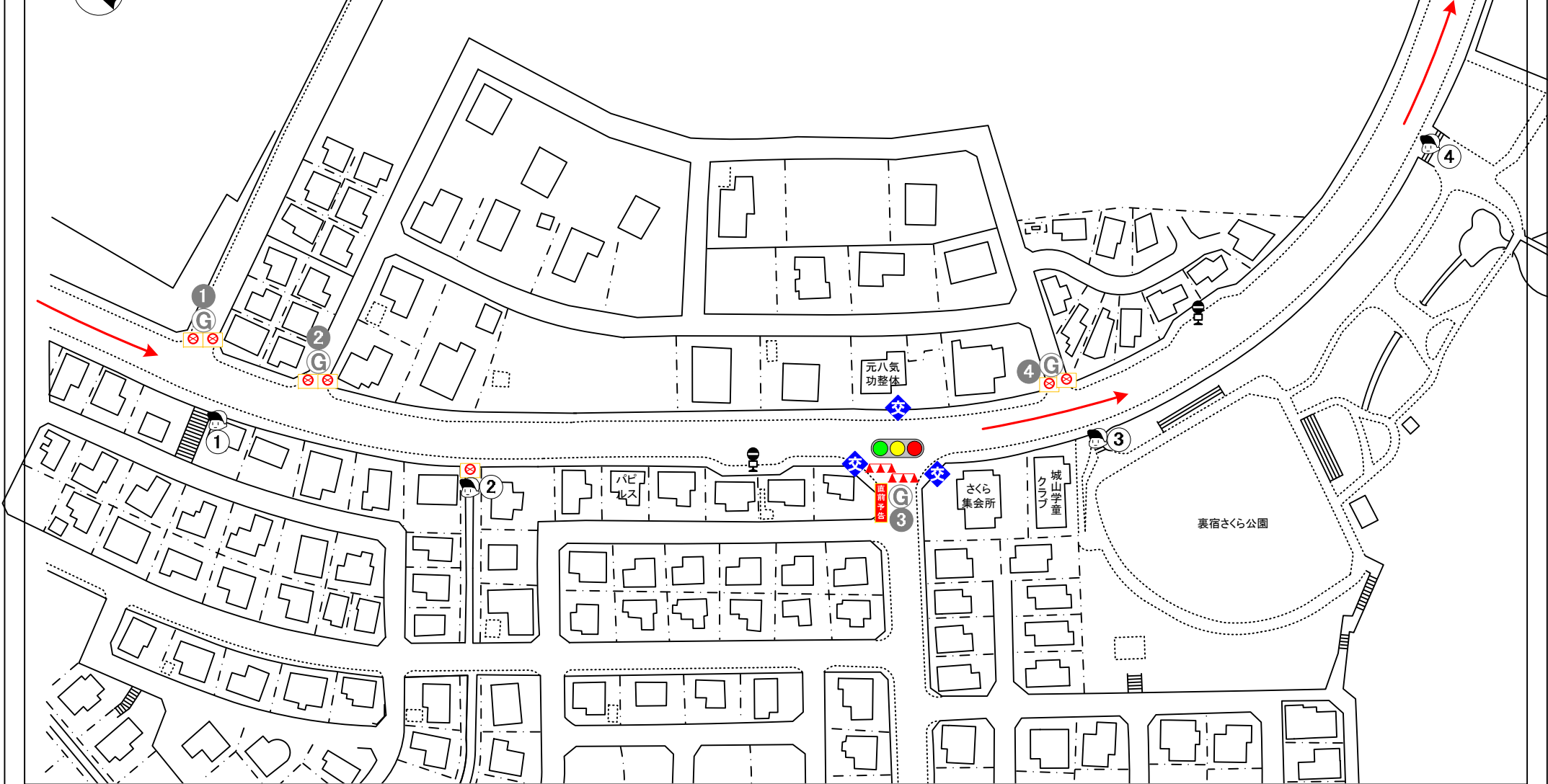

NO	コース整備備品	数量	単位	調達方法	NO	コース整備備品	数量	単位	調達方法
1	カーコーン	6	ケ	レンタル	8	セーフティーフェンス		M	レンタル
2	コーンパー	4	本	レンタル	9	セーフティーネット		M	レンタル
3	A型バリア	7	台	レンタル	10	ブロック(クッションドラム)		ケ	レンタル
4	方向指示器		台	レンタル	11	グレーチングマット		M	レンタル
5	告知看板	1	枚	レンタル	12	スベリどめ		M	レンタル
6	立入禁止テープ		式	実行委員会	13	まきもの		本	レンタル
7	コース案内看板		枚	レンタル	14				

備考



八24	路線名称	ホームスタウン～ 高尾街道方面	警 察 官		
			交 通 安 全 協 会		
			立 哨 員		5
			警 備 員		3

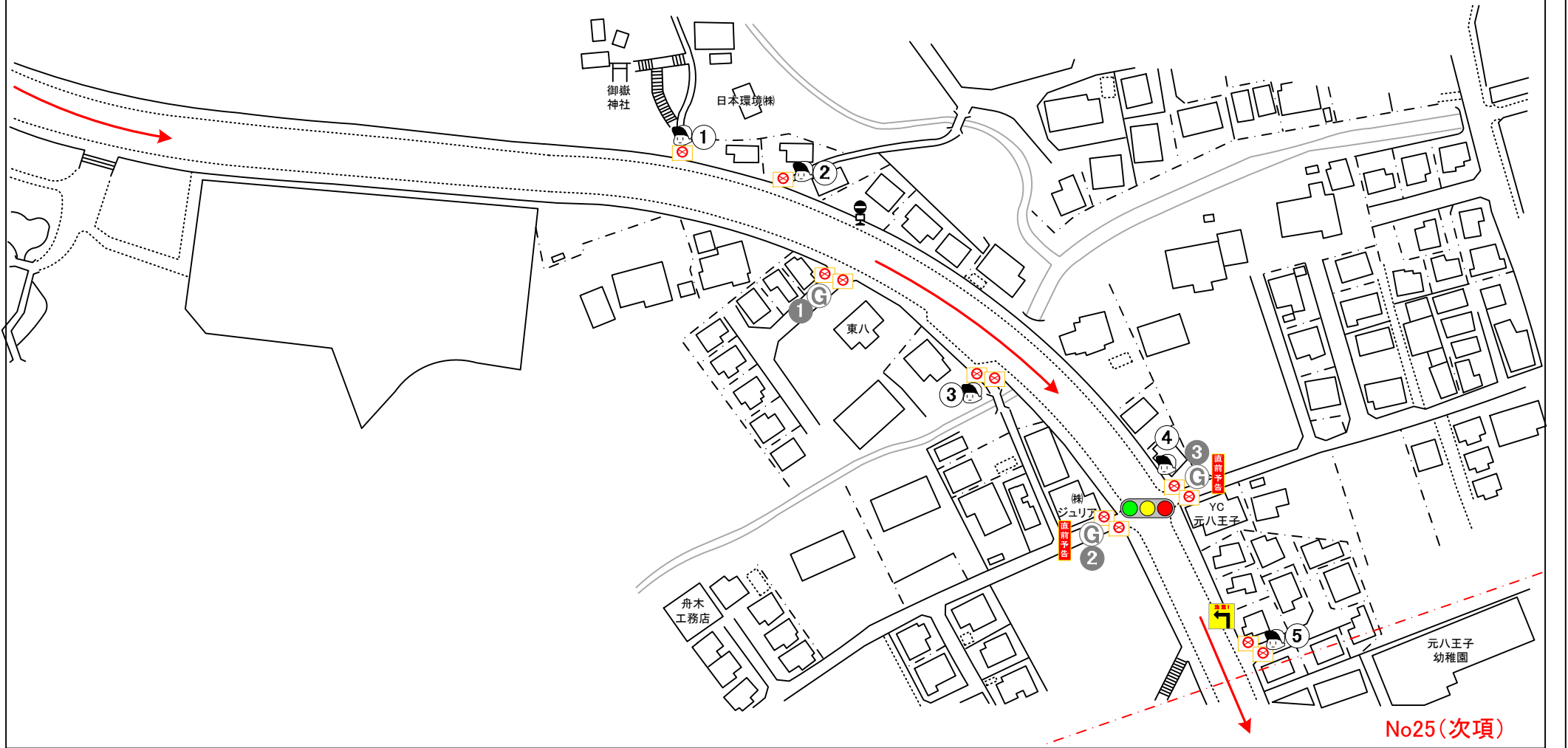

NO	コース整備備品	数量	単位	調達方法	NO	コース整備備品	数量	単位	調達方法
1	カラーコーン		ケ	レンタル	8	セーフティーフェンス		M	レンタル
2	コーンパー		本	レンタル	9	セーフティーネット		M	レンタル
3	A型バリア	12	台	レンタル	10	ブロック(クッションドラム)		ケ	レンタル
4	方向指示器		台	レンタル	11	グレーチングマット		M	レンタル
5	告知看板	2	枚	レンタル	12	スベリどめ		M	レンタル
6	立入禁止テープ		式	実行委員会	13	まきもの		本	レンタル
7	コース案内看板	1	枚	レンタル	14				

備 考



No24(前項)

八25

路線名称

高尾街道
(元八王子二丁目付近)

警察官		
交通安全協会		3
立哨員		2
警備員		8

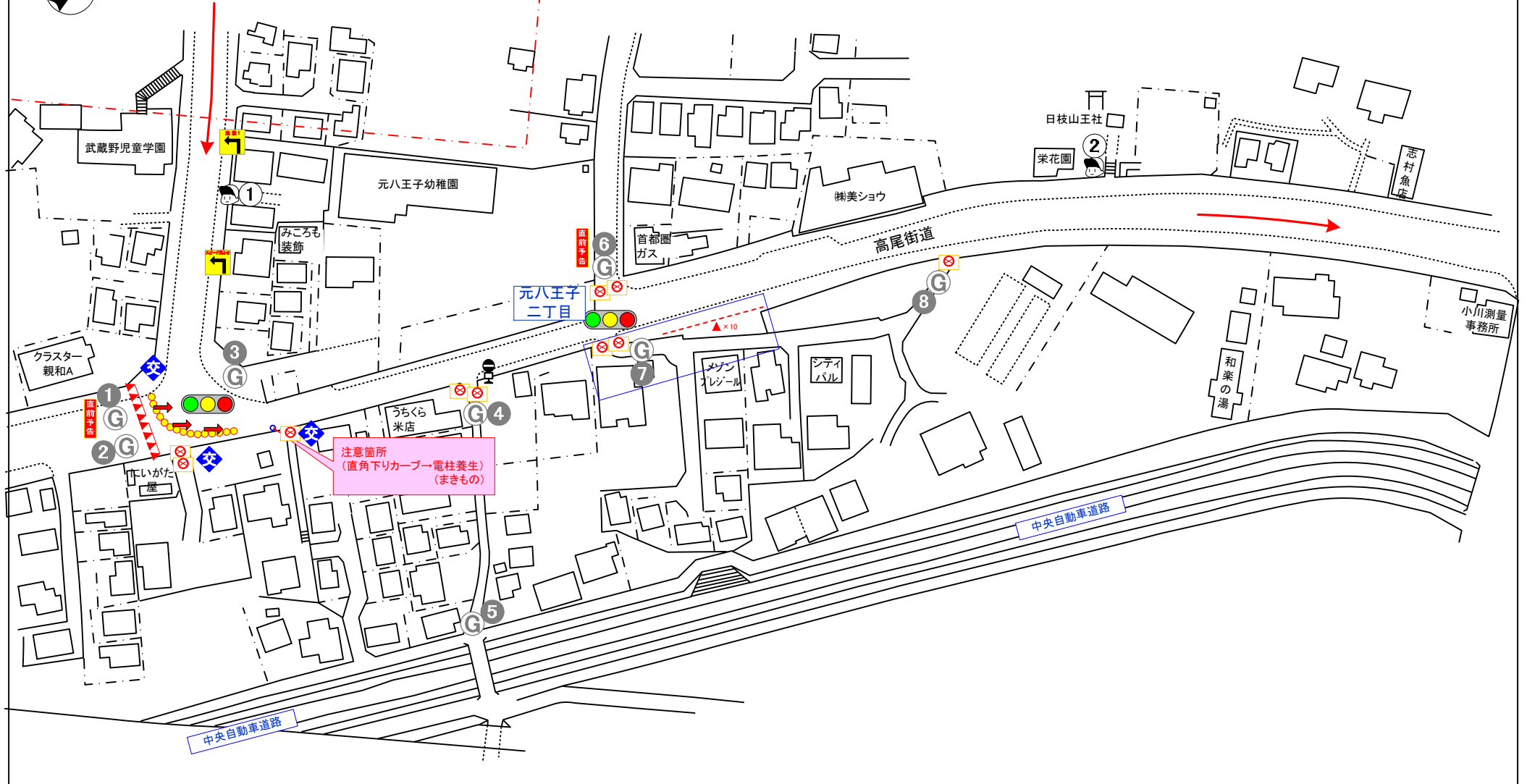

NO	コース整備備品	数量	単位	調達方法	NO	コース整備備品	数量	単位	調達方法
1	カラーコーン	18	ケ	レンタル	8	セーフティーフェンス		M	レンタル
2	コーンバー	6	本	レンタル	9	セーフティーネット		M	レンタル
3	A型バリア	10	台	レンタル	10	ブロック(クッションドラム)	15	ケ	レンタル
4	方向指示器	3	台	レンタル	11	グレーチングマット		M	レンタル
5	告知看板	2	枚	レンタル	12	スベリどめ		M	レンタル
6	立入禁止テープ		式	実行委員会	13	まきもの	1	本	レンタル
7	コース案内看板	2	枚	レンタル	14				

備考



八26	路線名称	高尾街道 (元八王子一丁目交差点 ～レストラン馬車道)	警察官		
			交通安全協会		
			立哨員		9
			警備員		7

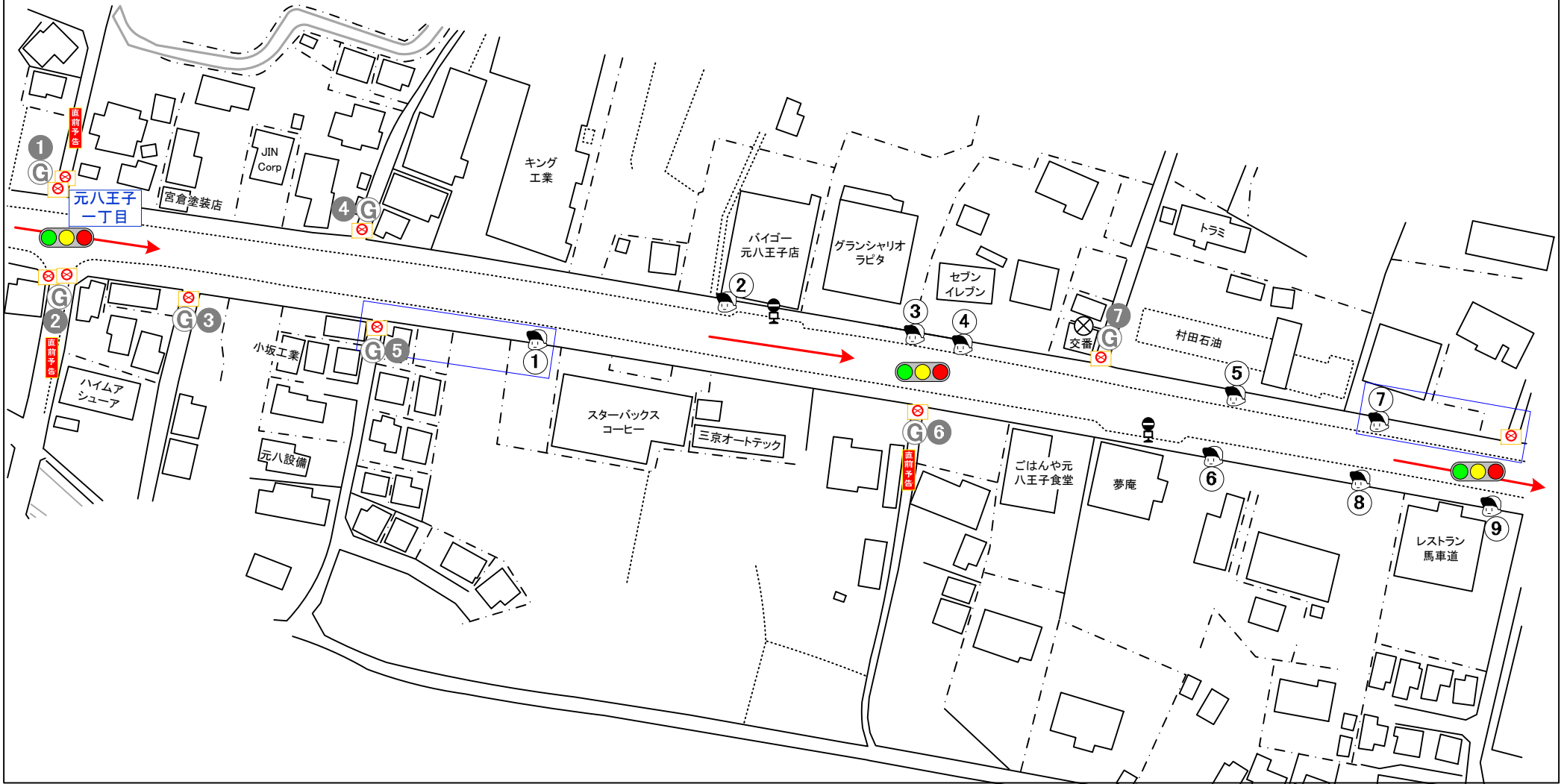

NO	コース整備備品	数量	単位	調達方法	NO	コース整備備品	数量	単位	調達方法
1	カラーコーン		ケ	レンタル	8	セーフティーフェンス		M	レンタル
2	コーンバー		本	レンタル	9	セーフティーネット		M	レンタル
3	A型ハリア	10	台	レンタル	10	ブロック(クッションドラム)		ケ	レンタル
4	方向指示器		台	レンタル	11	グレーチングマット		M	レンタル
5	告知看板	3	枚	レンタル	12	スベリどめ		M	レンタル
6	立入禁止テープ		式	実行委員会	13	まきもの		本	レンタル
7	コース案内看板		枚	レンタル	14				

備考	

八27	路線名称	高尾街道 (川町入口交差点付近)	警察官		
			交通安全協会		2
			立哨員		7
			警備員		12

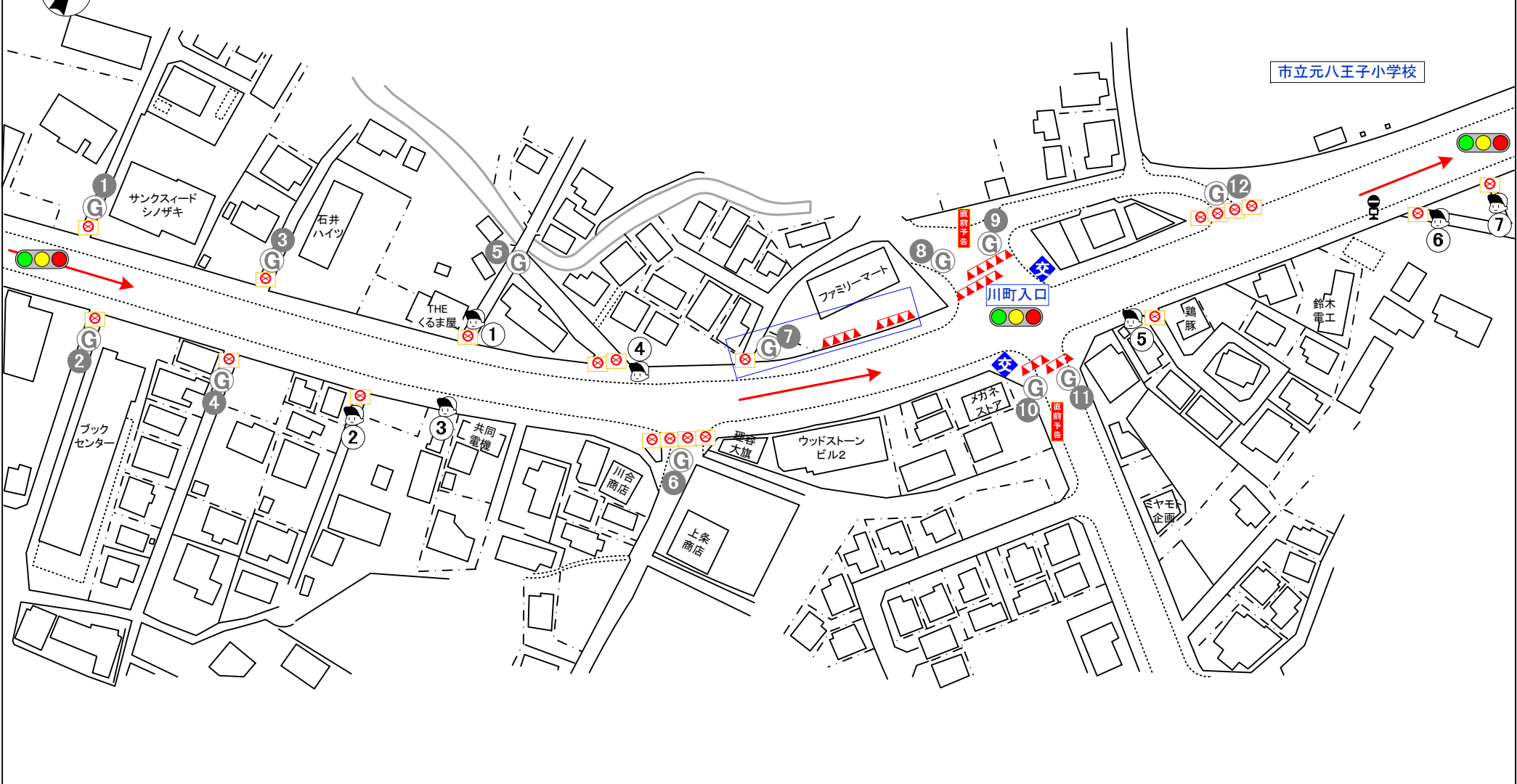

NO	コース整備備品	数量	単位	調達方法	NO	コース整備備品	数量	単位	調達方法
1	カラーコーン	24	ケ	レンタル	8	セーフティーフェンス		M	レンタル
2	コーンパー	18	本	レンタル	9	セーフティーネット		M	レンタル
3	A型バリア	20	台	レンタル	10	ブロック(クッションドラム)		ケ	レンタル
4	方向指示器		台	レンタル	11	グレーチングマット		M	レンタル
5	告知看板	2	枚	レンタル	12	スベリどめ		M	レンタル
6	立入禁止テープ		式	実行委員会	13	まきもの		本	レンタル
7	コース案内看板		枚	レンタル	14				

備 考



八28	路線名称	高尾街道 (元八小学校付近～ 元八中学校付近)	警察官		
			交通安全協会		4
			立哨員		7
			警備員		9

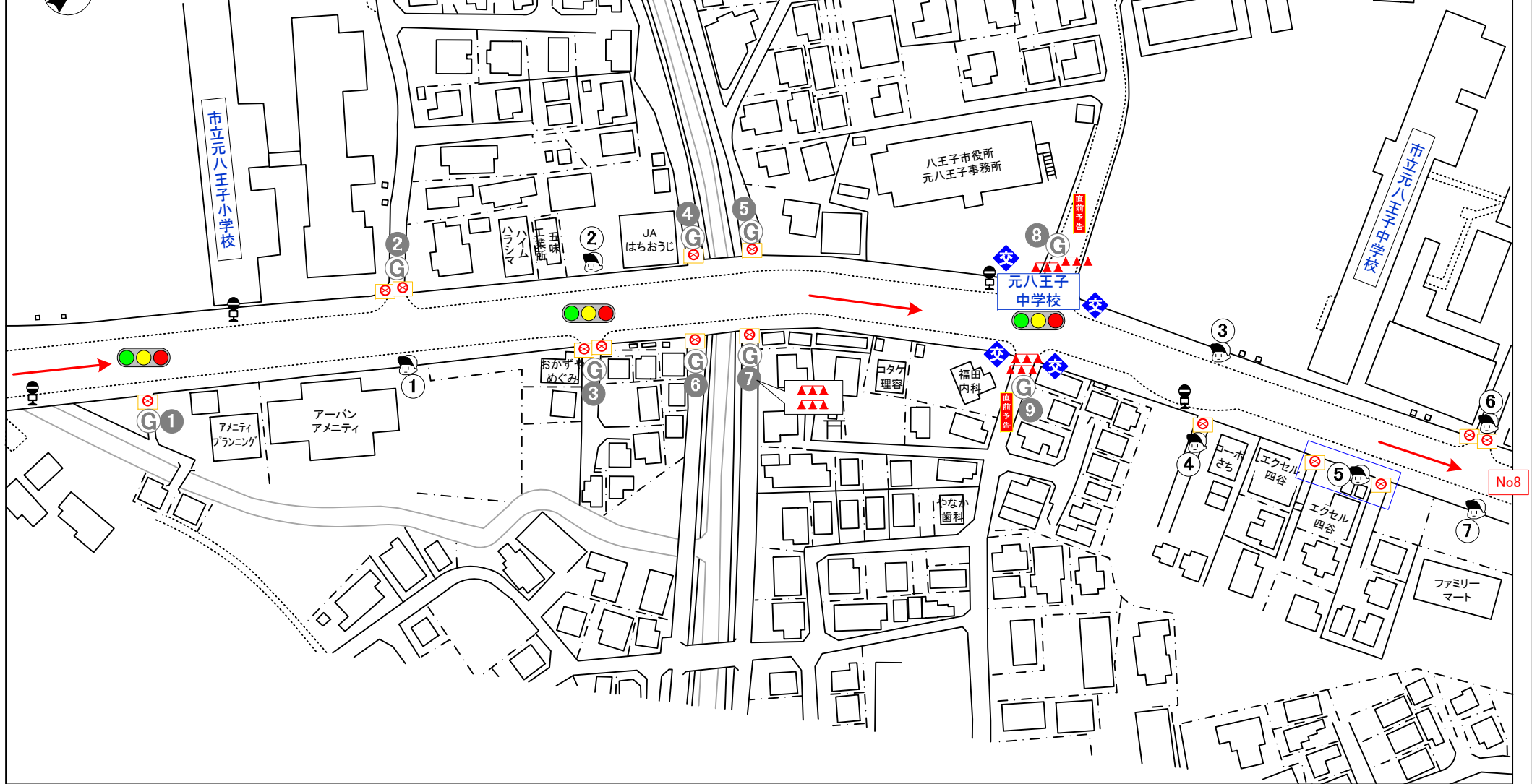

NO	コース整備備品	数量	単位	調達方法	NO	コース整備備品	数量	単位	調達方法
1	カラーコーン	18	ケ	レンタル	8	セーフティーフェンス	12	M	レンタル
2	コーンバー	12	本	レンタル	9	セーフティーネット	14	M	レンタル
3	A型バリア	14	台	レンタル	10	ブロック(クッションドラム)	2	ケ	レンタル
4	方向指示器	1	台	レンタル	11	グレーチングマット	2	M	レンタル
5	告知看板	直前予告 2	枚	レンタル	12	スベリどめ	STOP 2	M	レンタル
6	立入禁止テープ	1	式	実行委員会	13	まきもの	まきもの 1	本	レンタル
7	コース案内看板	1	枚	レンタル	14				

備考	

八29	路線名称	高尾街道	警察官		
			交通安全協会		
			立哨員		6
			警備員		9

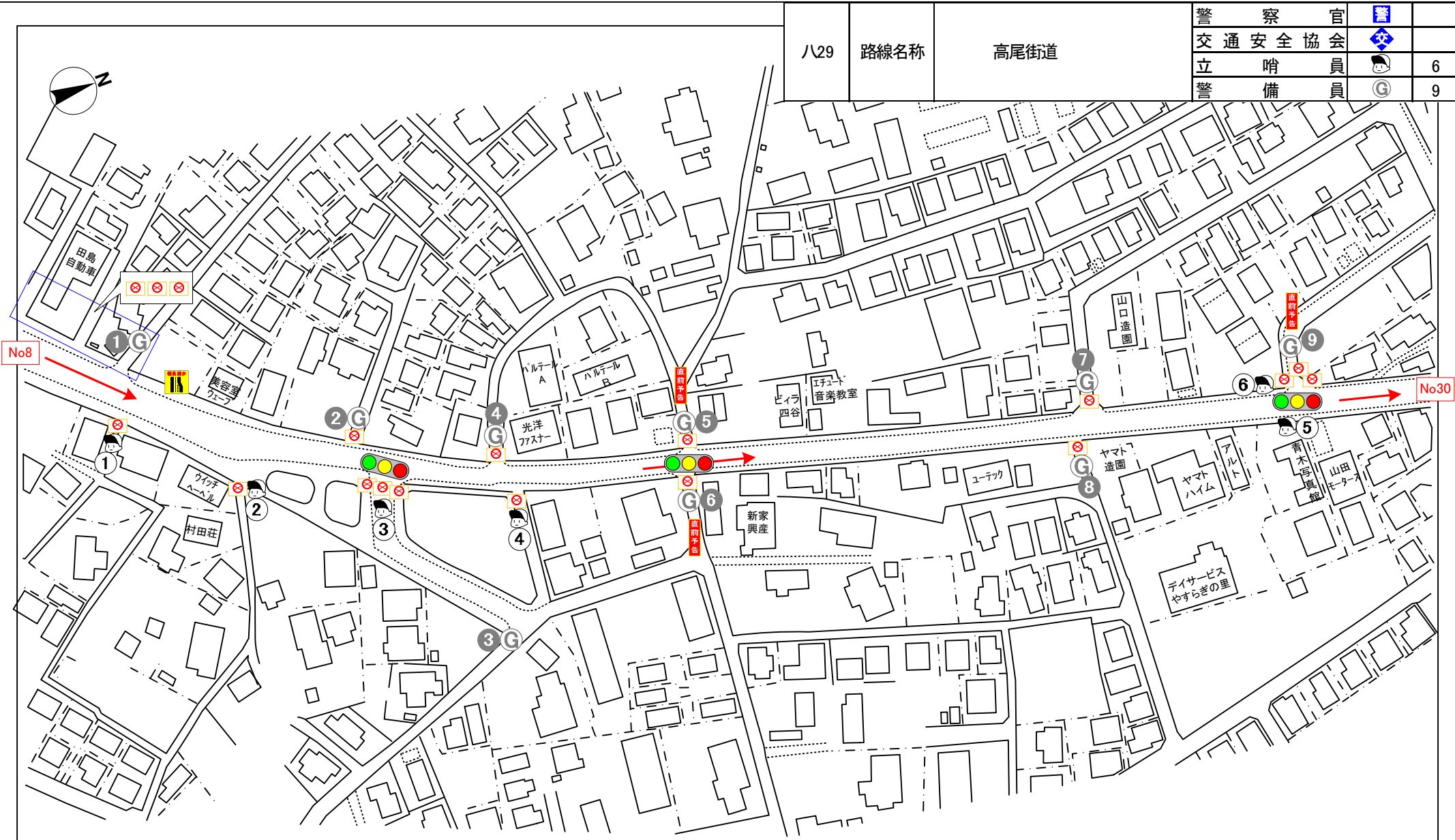

NO	コース整備備品	数量	単位	調達方法	NO	コース整備備品	数量	単位	調達方法
1	カラーコーン		ケ	レンタル	8	セーフティーフェンス		M	レンタル
2	コーンバー		本	レンタル	9	セーフティーネット		M	レンタル
3	A型バリア	18	台	レンタル	10	ブロック(クッションドラム)		ケ	レンタル
4	方向指示器		台	レンタル	11	グレーチングマット		M	レンタル
5	告知看板	3	枚	レンタル	12	スベリどめ		M	レンタル
6	立入禁止テープ		式	実行委員会	13	まきもの		本	レンタル
7	コース案内看板	1	枚	レンタル	14				

備考

市立四谷中学校

八30

路線名称

高尾街道

警察官		
交通安全協会		4
立哨員		3
警備員		10

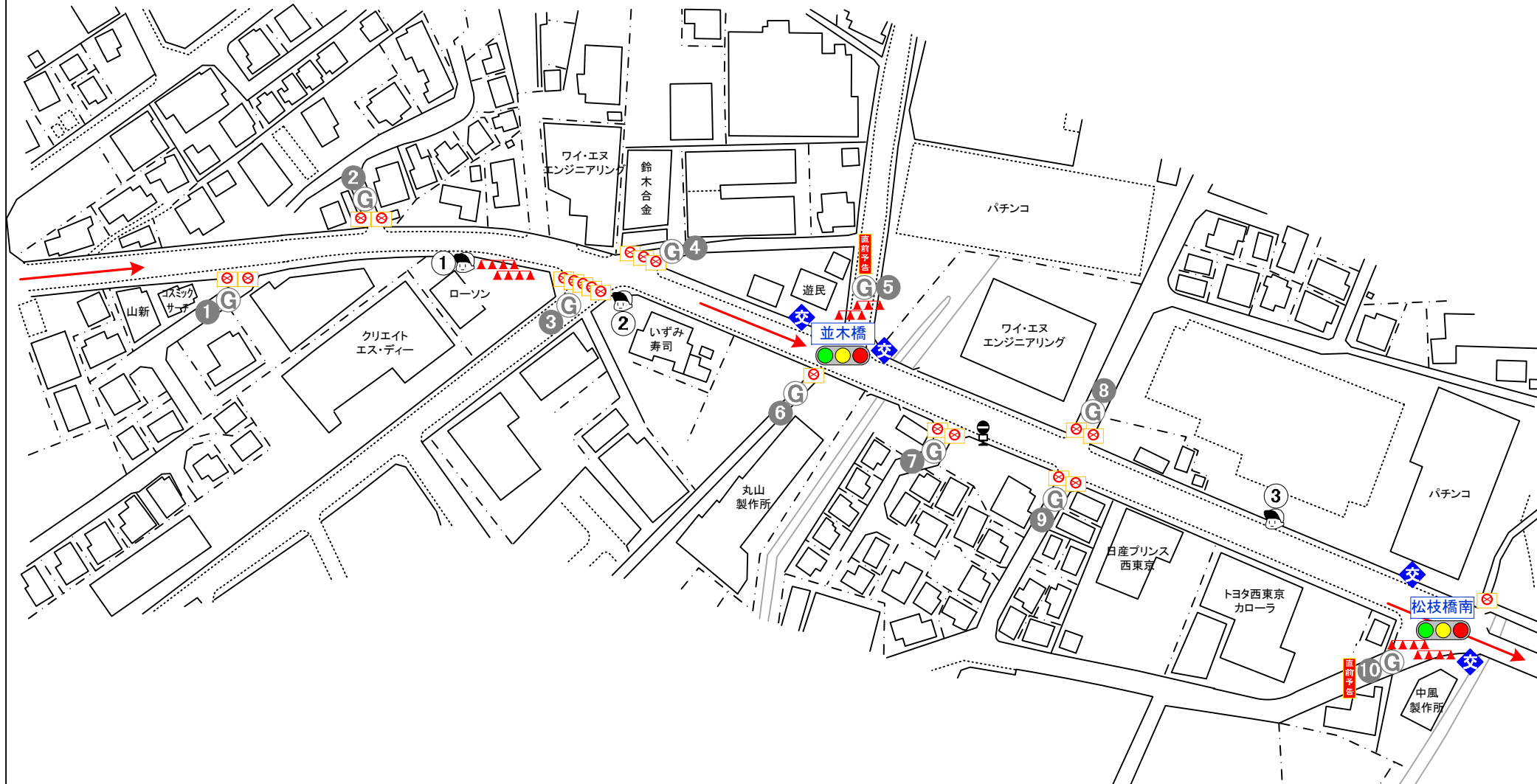

NO	コース整備備品	数量	単位	調達方法	NO	コース整備備品	数量	単位	調達方法
1	カラーコーン	22	ケ	レンタル	8	セーフティーフェンス		M	レンタル
2	コーンバー	16	本	レンタル	9	セーフティーネット		M	レンタル
3	A型バリア	20	台	レンタル	10	ブロック(クッションドラム)		ケ	レンタル
4	方向指示器		台	レンタル	11	グレーチングマット		M	レンタル
5	告知看板	2	枚	レンタル	12	スベリどめ		M	レンタル
6	立入禁止テープ		式	実行委員会	13	まきもの		本	レンタル
7	コース案内看板		枚	レンタル	14				

備考



八31	路線名称	高尾街道 (松枝橋北交差点~ カラオケバンバン)	警察官		2
			交通安全協会		2
			立哨員		3
			警備員		3

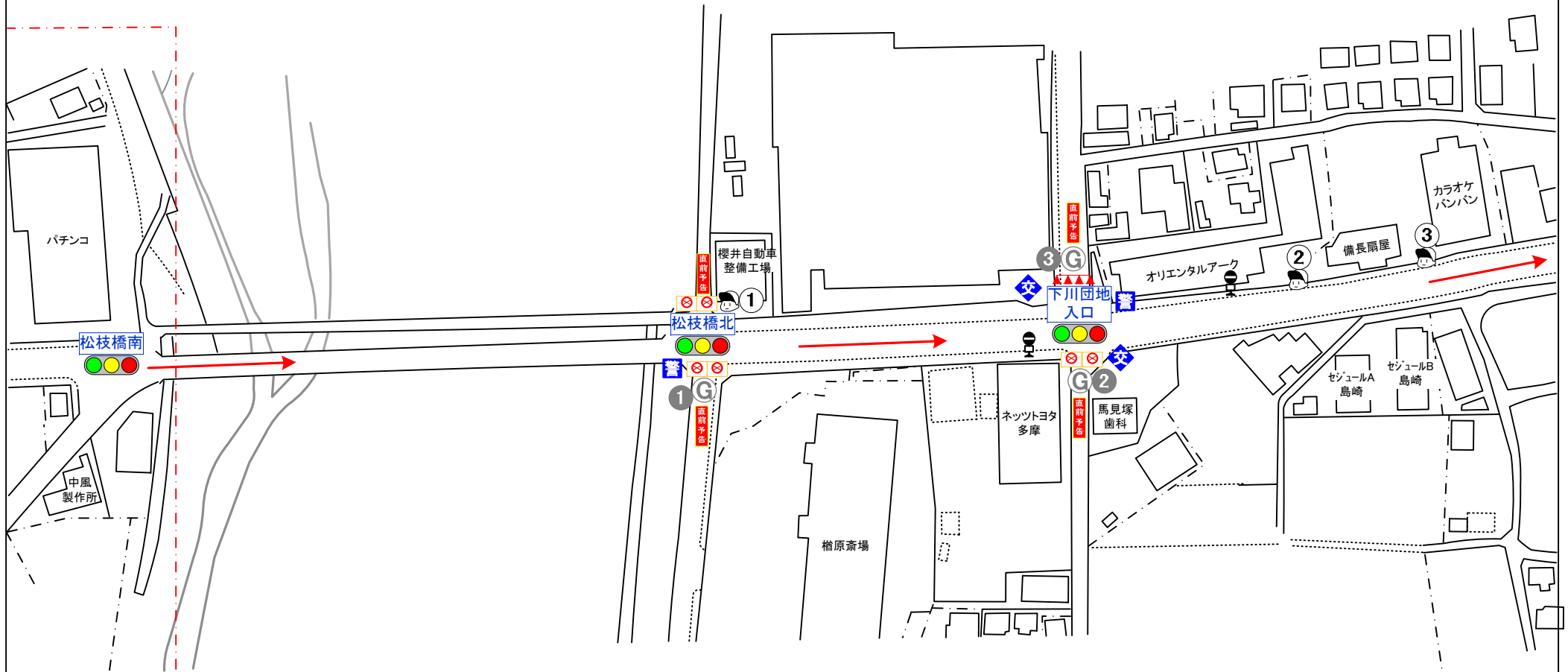

No30(前項)

NO	コース整備備品	数量	単位	調達方法	NO	コース整備備品	数量	単位	調達方法
1	カラーコーン	4	ケ	レンタル	8	セーフティーフェンス		M	レンタル
2	コーンパー	3	本	レンタル	9	セーフティーネット		M	レンタル
3	A型バリヤ	6	台	レンタル	10	ブロック(クッションドラム)		ケ	レンタル
4	方向指示器		台	レンタル	11	グレーチングマット		M	レンタル
5	告知看板	4	枚	レンタル	12	スベリどめ		M	レンタル
6	立入禁止テープ		式	実行委員会	13	まきもの		本	レンタル
7	コース案内看板		枚	レンタル	14				

備考



八32	路線名称	高尾街道	警察官		3
			交通安全協会		4
			立哨員		8
			警備員		7

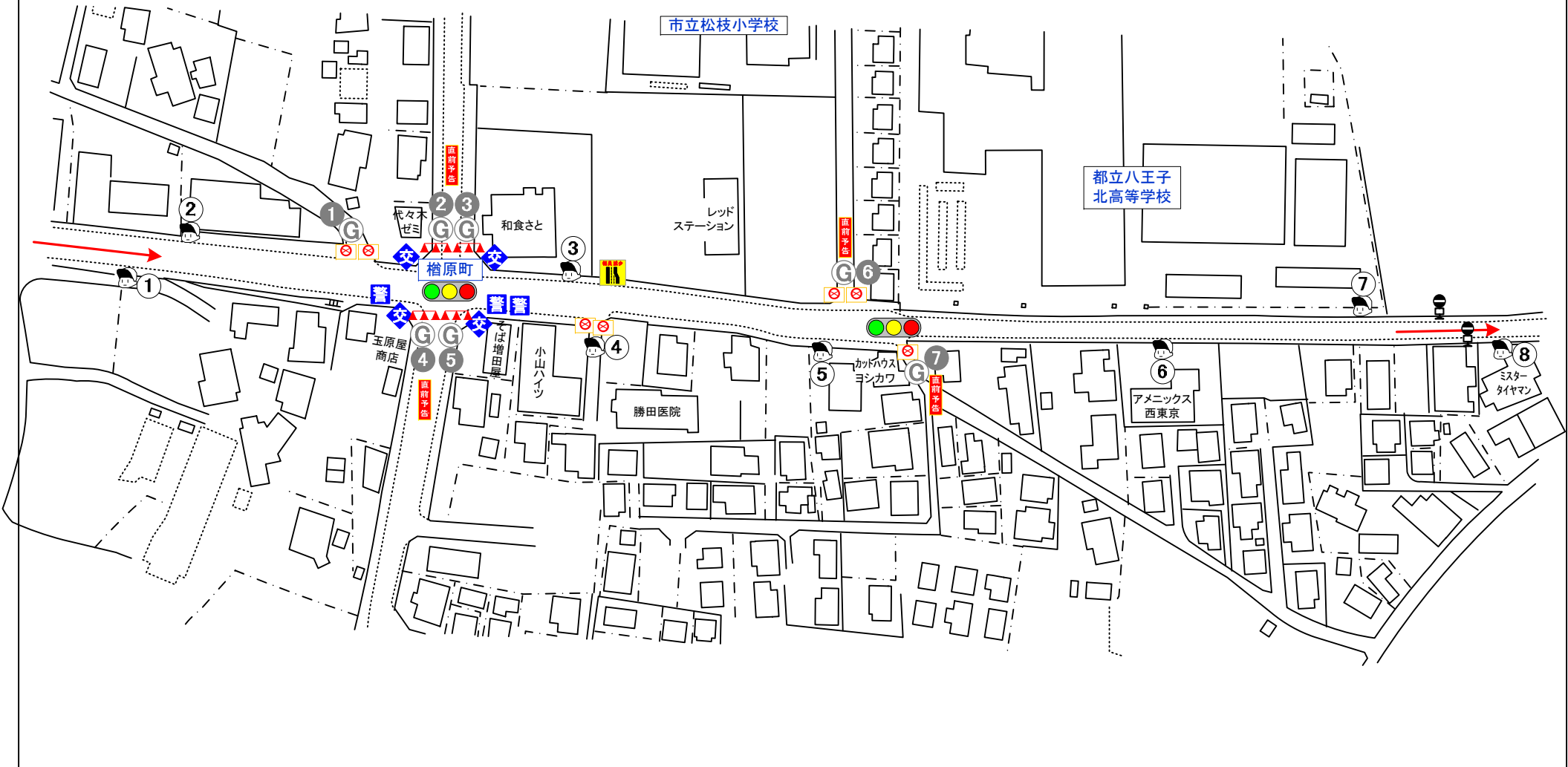

NO	コース整備備品	数量	単位	調達方法	NO	コース整備備品	数量	単位	調達方法
1	カラーコーン	12	ケ	レンタル	8	セーフティーフェンス		M	レンタル
2	コーンパー	8	本	レンタル	9	セーフティーネット		M	レンタル
3	A型バリア	7	台	レンタル	10	ブロック(クッションドラム)		ケ	レンタル
4	方向指示器		台	レンタル	11	グレーチングマット		M	レンタル
5	告知看板	4	枚	レンタル	12	スベリどめ		M	レンタル
6	立入禁止テープ		式	実行委員会	13	まきもの		本	レンタル
7	コース案内看板	1	枚	レンタル	14				

備 考



八33	路線名称	高尾街道	警察官		4
			交通安全協会		2
			立哨員		7
			警備員		10

(カーブ)立哨員・観客注意!

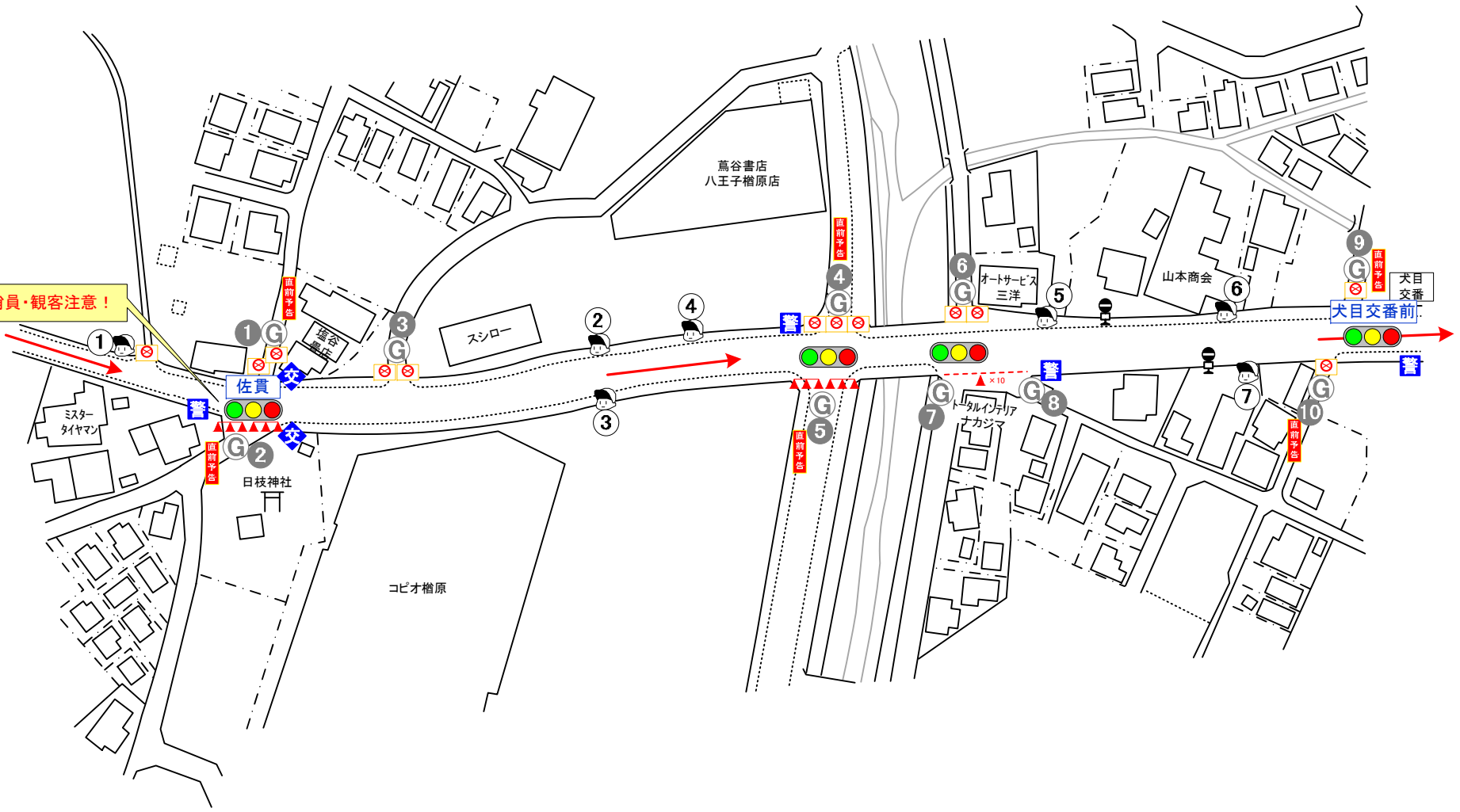

NO	コース整備備品	数量	単位	調達方法	NO	コース整備備品	数量	単位	調達方法
1	カラーコーン	22	ケ	レンタル	8	セーフティーフェンス		M	レンタル
2	コーンパー	8	本	レンタル	9	セーフティーネット		M	レンタル
3	A型バリア	12	台	レンタル	10	ブロック(クッションドラム)		ケ	レンタル
4	方向指示器		台	レンタル	11	グレーチングマット		M	レンタル
5	告知看板	6	枚	レンタル	12	スベリどめ		M	レンタル
6	立入禁止テープ		式	実行委員会	13	まきもの		本	レンタル
7	コース案内看板		枚	レンタル	14				

備考

八34	路線名称	高尾街道	警察官		2
			交通安全協会		2
			立哨員		12
			警備員		7

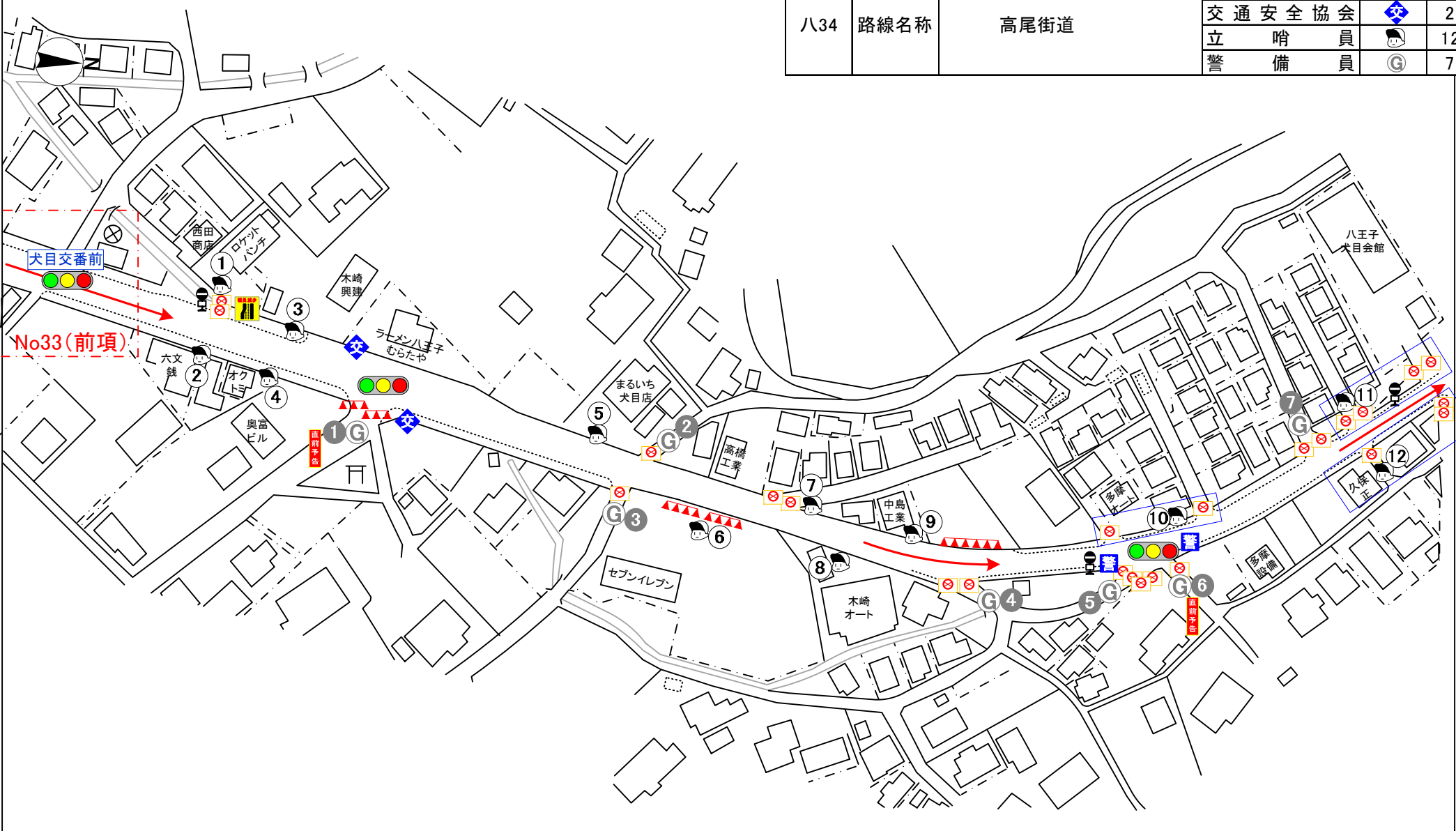

NO	コース整備備品	数量	単位	調達方法	NO	コース整備備品	数量	単位	調達方法
1	カラーコーン	20	ケ	レンタル	8	セーフティーフェンス		M	レンタル
2	コーンパー	15	本	レンタル	9	セーフティーネット		M	レンタル
3	A型バリア	24	台	レンタル	10	ブロック(クッションドラム)		ケ	レンタル
4	方向指示器		台	レンタル	11	グレーチングマット		M	レンタル
5	告知看板	2	枚	レンタル	12	スベりどめ		M	レンタル
6	立入禁止テープ		式	実行委員会	13	まきもの		本	レンタル
7	コース案内看板	1	枚	レンタル	14				

備 考

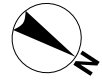

八35	路線名称	高尾街道	警察官		
			交通安全協会		
			立哨員		6
			警備員		3

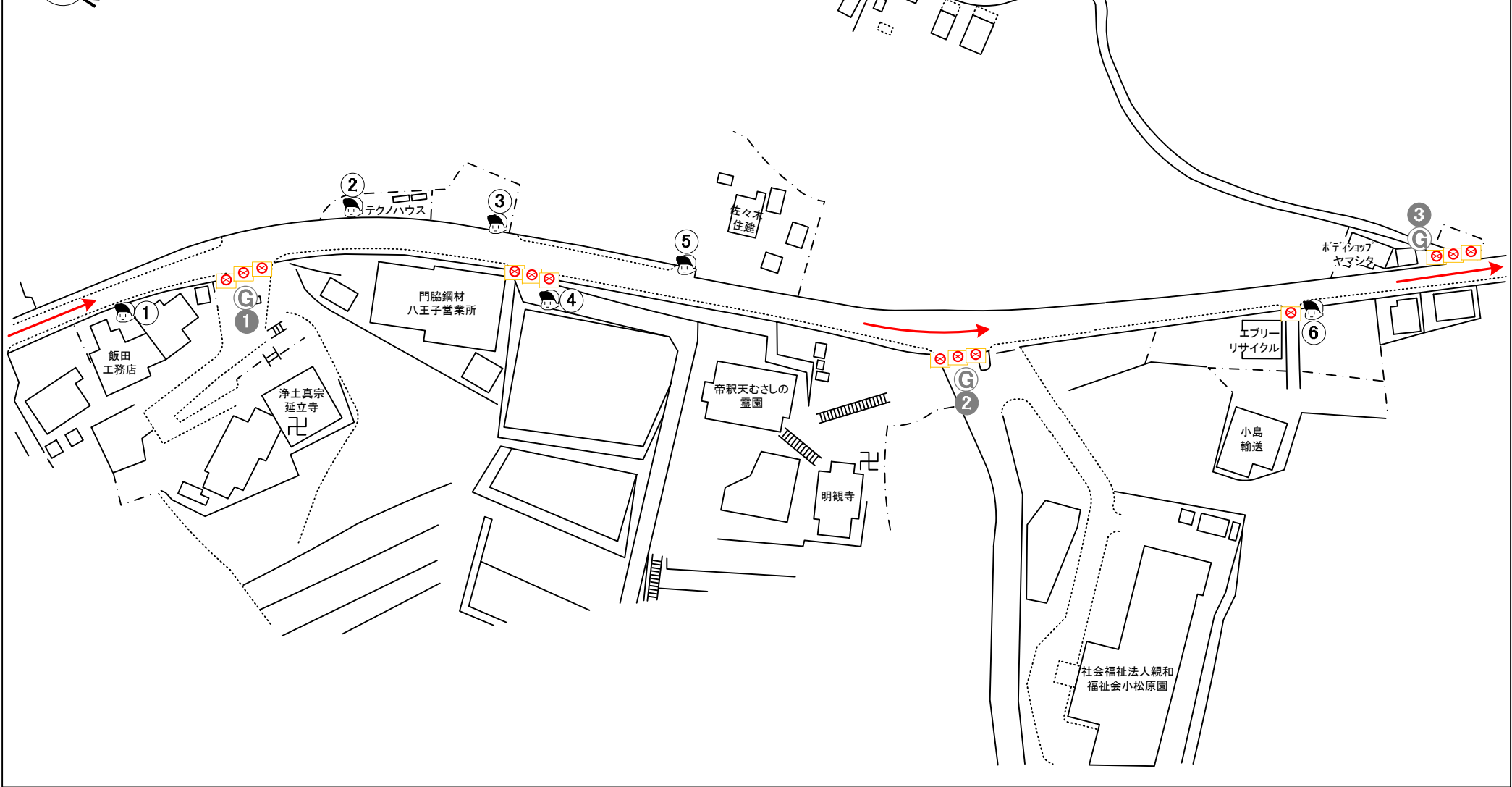

NO	コース整備備品	数量	単位	調達方法	NO	コース整備備品	数量	単位	調達方法
1	カラーコーン		ケ	レンタル	8	セーフティーフェンス		M	レンタル
2	コーンバー		本	レンタル	9	セーフティーネット		M	レンタル
3	A型バリア	13	台	レンタル	10	ブロック(クッションドラム)		ケ	レンタル
4	方向指示器		台	レンタル	11	グレーチングマット		M	レンタル
5	告知看板		枚	レンタル	12	スベリどめ		M	レンタル
6	立入禁止テープ		式	実行委員会	13	まきもの		本	レンタル
7	コース案内看板		枚	レンタル	14				

備 考

八36	路線名称	高尾街道	警察官		
			交通安全協会		
			立哨員		2
			警備員		1

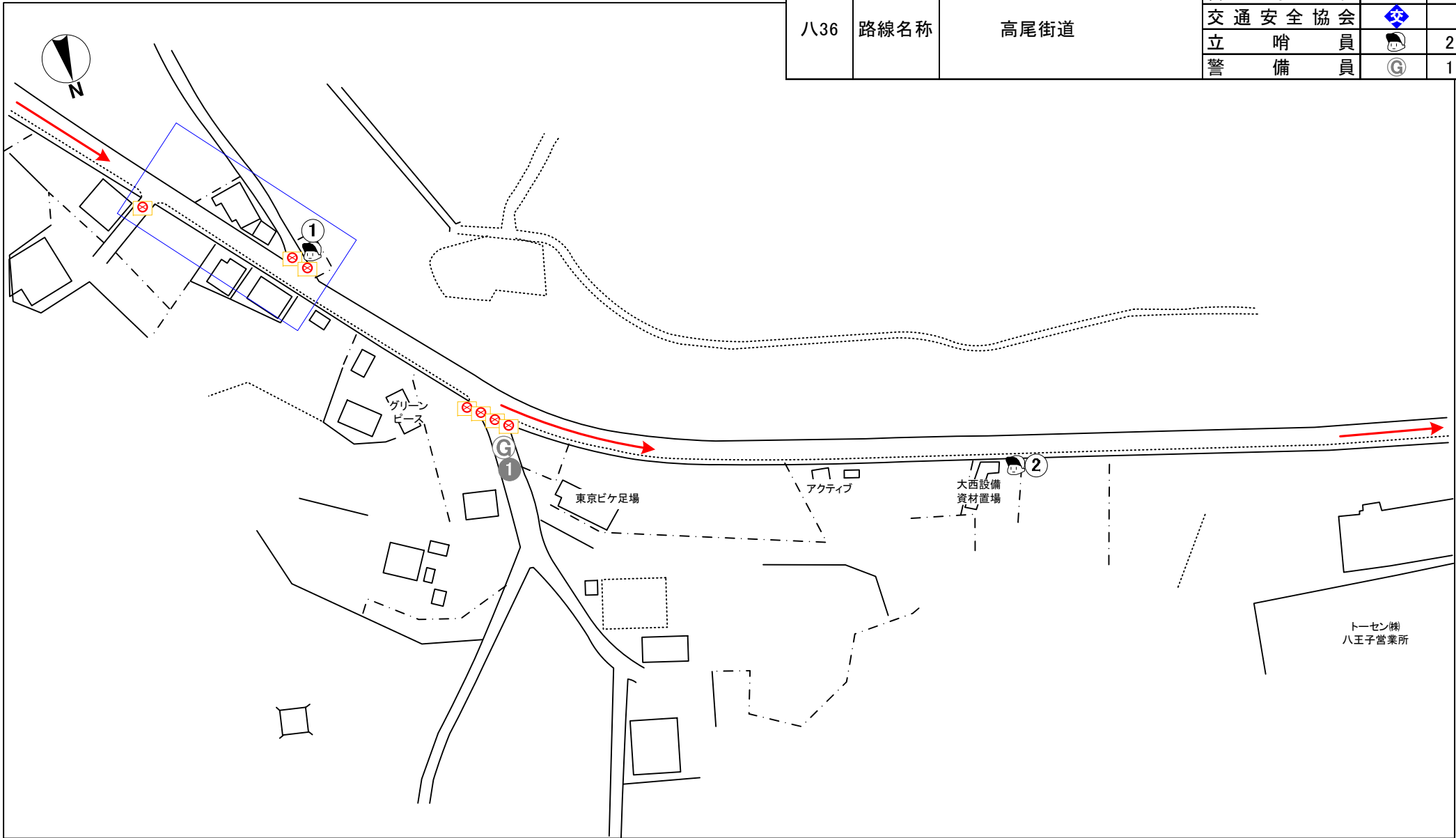

NO	コース整備備品	数量	単位	調達方法	NO	コース整備備品	数量	単位	調達方法
1	カラーコーン		ケ	レンタル	8	セーフティーフェンス		M	レンタル
2	コーンパー		本	レンタル	9	セーフティーネット		M	レンタル
3	A型バリア		台	レンタル	10	ブロック(クッションドラム)		ケ	レンタル
4	方向指示器	7	台	レンタル	11	グレーチングマット		M	レンタル
5	告知看板		枚	レンタル	12	スベリどめ		M	レンタル
6	立入禁止テープ		式	実行委員会	13	まきもの		本	レンタル
7	コース案内看板		枚	レンタル	14				

備 考

八37	路線名称	高尾街道	警察官		
			交通安全協会		
			立哨員		2
			警備員		1

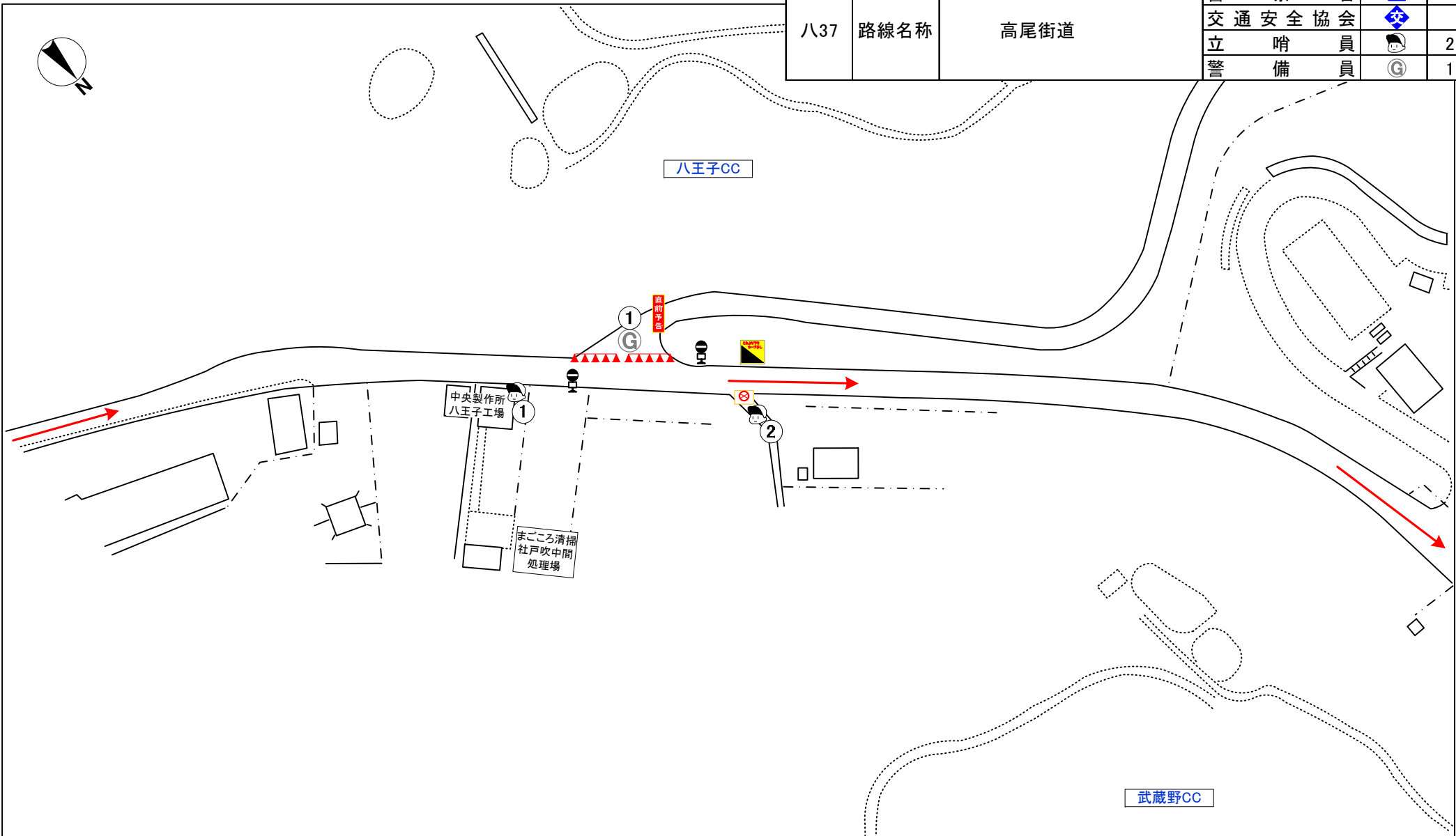

NO	コース整備備品	数量	単位	調達方法	NO	コース整備備品	数量	単位	調達方法
1	カラーコーン	10	ケ	レンタル	8	セーフティーフェンス		M	レンタル
2	コーンバー	8	本	レンタル	9	セーフティーネット		M	レンタル
3	A型ハリア	1	台	レンタル	10	ブロック(クッションドラム)		ケ	レンタル
4	方向指示器		台	レンタル	11	グレーチングマット		M	レンタル
5	告知看板	1	枚	レンタル	12	スベリどめ		M	レンタル
6	立入禁止テープ		式	実行委員会	13	まきもの		本	レンタル
7	コース案内看板	1	枚	レンタル	14				

備 考

八38	路線名称	高尾街道	警察官		1
			交通安全協会		
			立哨員		2
			警備員		2

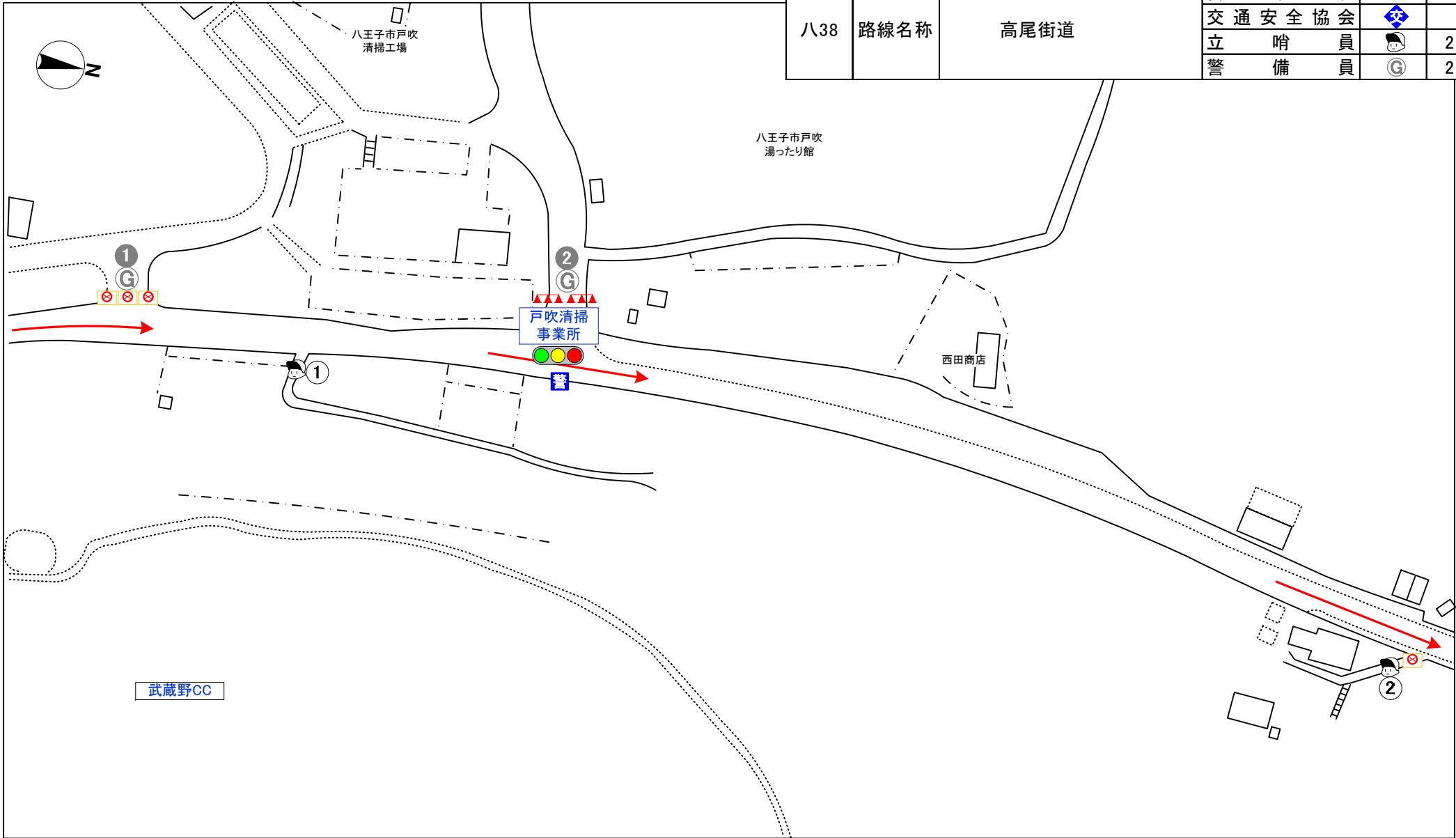

NO	コース整備備品	数量	単位	調達方法	NO	コース整備備品	数量	単位	調達方法
1	カラーコーン	6	ケ	レンタル	8	セーフティーフェンス		M	レンタル
2	コーンバー	4	本	レンタル	9	セーフティーネット		M	レンタル
3	A型バリア	4	台	レンタル	10	ブロック(クッションドラム)		ケ	レンタル
4	方向指示器		台	レンタル	11	グレーチングマット		M	レンタル
5	告知看板		枚	レンタル	12	スベリどめ		M	レンタル
6	立入禁止テープ		式	実行委員会	13	まきもの		本	レンタル
7	コース案内看板		枚	レンタル	14				

備 考



八39	路線名称	高尾街道	警察官	警
			交通安全協会	交
			立哨員	立
			警備員	G

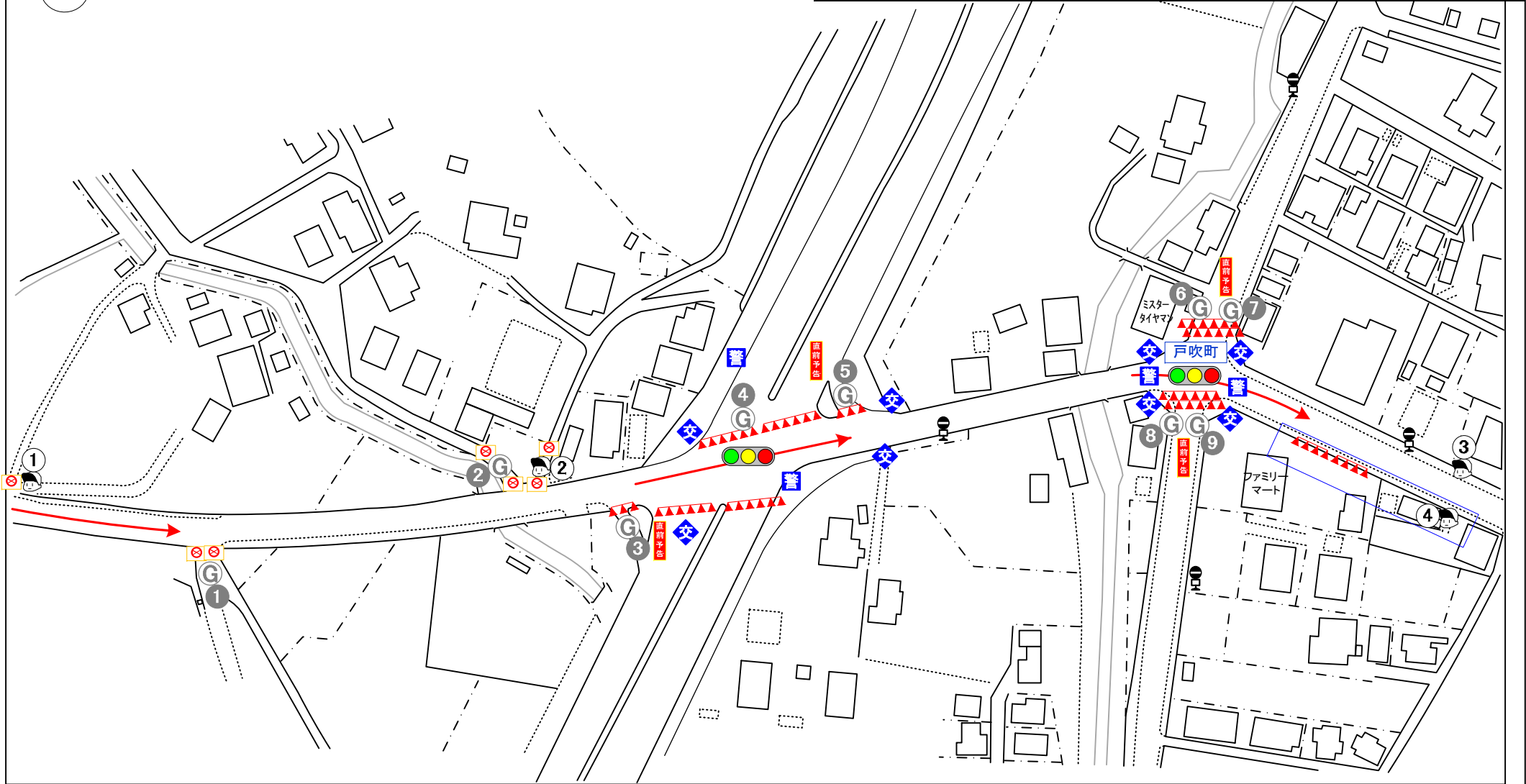

NO	コース整備備品	数量	単位	調達方法	NO	コース整備備品	数量	単位	調達方法
1	カラーコーン	62	ヶ	レンタル	8	セーフティーフェンス		M	レンタル
2	コーンパー	50	本	レンタル	9	セーフティネット		M	レンタル
3	A型バリア	7	台	レンタル	10	ブロック(クッションドラム)		ヶ	レンタル
4	方向指示器		台	レンタル	11	グレーチングマット		M	レンタル
5	告知看板	4	枚	レンタル	12	スベリどめ		M	レンタル
6	立入禁止テープ		式	実行委員会	13	まきもの		本	レンタル
7	コース案内看板		枚	レンタル	14				

備考

八40	路線名称	高尾街道	警察官	警	
			交通安全協会	交	
			立哨員	立	2
			警備員	G	3

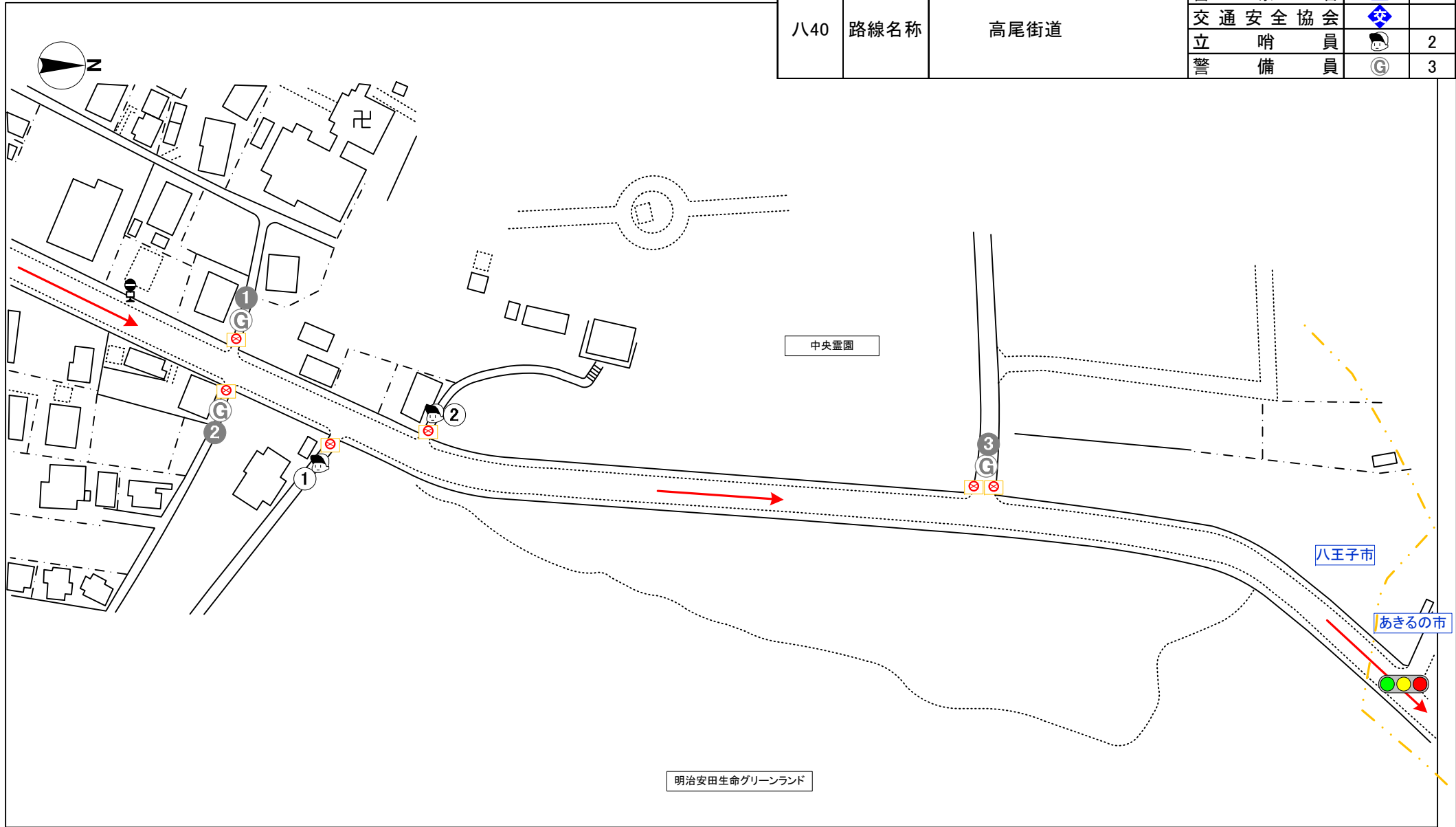

NO	コース整備備品	数量	単位	調達方法	NO	コース整備備品	数量	単位	調達方法
1	カラーコーン		ケ	レンタル	8	セーフティーフェンス		M	レンタル
2	コーンバー		本	レンタル	9	セーフティーネット		M	レンタル
3	A型バリア	6	台	レンタル	10	ブロック(クッションドラム)		ケ	レンタル
4	方向指示器		台	レンタル	11	グレーチングマット		M	レンタル
5	告知看板		枚	レンタル	12	スベリどめ		M	レンタル
6	立入禁止テープ		式	実行委員会	13	まきもの		本	レンタル
7	コース案内看板		枚	レンタル	14				

備 考